

INFORME ALERTA COVID19 ANDALUCÍA



Servicio de Vigilancia y Salud Laboral.
04 mayo 2021



Nota metodológica: La definición de caso confirmado ha sufrido cambios a lo largo del tiempo. Desde el 15 de marzo la definición de caso para la declaración epidemiológica incluye: casos hospitalizados y casos de cualquier gravedad no hospitalizados que pertenezcan a personal sanitario, sociosanitario así como otros servicios esenciales y grupos vulnerables. A partir del 12 de abril se incluyen en los datos de casos confirmados los casos confirmados por test rápidos. A partir del 25 de septiembre se incluyen también como caso confirmado con infección activa, los casos diagnosticados por test rápido de antígeno. Estos últimos casos se presentan en este informe junto a los casos confirmados por PCR como casos confirmados por pruebas diagnósticas de infección activa (PDIA).

Los datos presentados en este informe están en continua revisión y ciertas oscilaciones diarias pueden deberse a procesos de depuración y consolidación de datos.

RESUMEN

Se resumen las principales características de los casos de COVID19 a día 2021-05-04.

| Provincia | Confirmados | Confirmado PDIA | Confirmado serología | Confirmados fallecidos | Confirmados recuperados |
|-----------|-------------|-----------------|----------------------|------------------------|-------------------------|
| Almería | 53410 | 53103 | 307 | 809 | 48410 |
| Cádiz | 79041 | 78660 | 381 | 1453 | 71003 |
| Córdoba | 50415 | 49966 | 449 | 938 | 43616 |
| Granada | 83219 | 82386 | 833 | 1693 | 68818 |
| Huelva | 28586 | 28411 | 175 | 364 | 24116 |
| Jaén | 46925 | 46377 | 548 | 959 | 40705 |
| Málaga | 96830 | 94965 | 1865 | 1627 | 87996 |
| Sevilla | 119875 | 119062 | 813 | 1938 | 102144 |
| Total | 558301 | 552930 | 5371 | 9781 | 486808 |

- La incidencia acumulada para la Comunidad Autónoma de Andalucía es de: 6595.86 casos por 100.000 habitantes.
- La incidencia acumulada de casos confirmados PDIA en Andalucía es de: 6532.41 casos por 100.000 habitantes.
- La incidencia acumulada en los últimos 14 días por fecha de diagnóstico para la Comunidad Autónoma de Andalucía es de: 206.59 casos por 100.000 habitantes.
- La incidencia acumulada en los últimos 14 días por fecha de diagnóstico de casos confirmados por PDIA en Andalucía es de: 206.46 casos por 100.000 habitantes.
- Se han notificado 9781 fallecimientos, siendo la letalidad del 1.75%.



Incidencia acumulada en los últimos 14 días por fecha de diagnóstico. Casos confirmados totales y confirmados PDIA:

| Provincia | Incidencia acumulada <14 días | Incidencia acumulada PDIA <14 días |
|-----------|-------------------------------|------------------------------------|
| Almería | 195.76 | 195.76 |
| Cádiz | 131.43 | 131.43 |
| Córdoba | 185.71 | 185.33 |
| Granada | 384.37 | 384.37 |
| Huelva | 223.12 | 222.73 |
| Jaén | 260.22 | 260.06 |
| Málaga | 128.18 | 128.00 |
| Sevilla | 229.20 | 229.10 |
| Andalucía | 206.59 | 206.46 |

Tabla resumen de casos confirmados hospitalizados:

| Provincia | Hospitalizados | UCI | Altas hospitalarias | Altas hospitalarias sin fallecimientos |
|-----------|----------------|------|---------------------|--|
| Almería | 3714 | 614 | 3239 | 2745 |
| Cádiz | 5462 | 607 | 4430 | 3342 |
| Córdoba | 4338 | 530 | 3995 | 3219 |
| Granada | 7488 | 912 | 6727 | 5243 |
| Huelva | 2073 | 140 | 1817 | 1508 |
| Jaén | 4351 | 397 | 4119 | 3287 |
| Málaga | 7787 | 724 | 7071 | 5683 |
| Sevilla | 9821 | 949 | 8490 | 6825 |
| Total | 45034 | 4873 | 39888 | 31852 |

Tabla de casos confirmados fallecidos por grupo de edad y sexo:

| Grupo de edad | Hombre | Mujer | Total | Porcentaje |
|---------------|--------|-------|-------|------------|
| [0,5) | 1 | 0 | 1 | 0.0 |
| [5,15) | 1 | 0 | 1 | 0.0 |
| [15,25) | 14 | 9 | 23 | 0.2 |
| [25,35) | 16 | 10 | 26 | 0.3 |
| [35,45) | 48 | 24 | 72 | 0.7 |
| [45,55) | 216 | 83 | 299 | 3.1 |
| [55,65) | 629 | 265 | 894 | 9.1 |
| [65,75) | 1224 | 508 | 1732 | 17.7 |
| [75,120) | 3366 | 3364 | 6730 | 68.8 |
| Total | 5515 | 4263 | 9778 | 100.0 |



Tabla de casos confirmados en profesionales sanitarios o socio-sanitarios por provincia:

| Provincia | No sanitario en centro sanitario | No sanitario en centro sociosanitario | Sanitario en centro sanitario | Sanitario en centro sociosanitario | Sanitario en otro centro | Total | Fallecidos | Curados |
|-----------|----------------------------------|---------------------------------------|-------------------------------|------------------------------------|--------------------------|-------|------------|---------|
| Almería | 71 | 146 | 811 | 178 | 73 | 1279 | 1 | 1243 |
| Cádiz | 165 | 219 | 1440 | 299 | 154 | 2277 | 5 | 2195 |
| Córdoba | 91 | 232 | 918 | 308 | 43 | 1592 | 3 | 1520 |
| Granada | 371 | 559 | 2354 | 589 | 176 | 4049 | 7 | 3886 |
| Huelva | 46 | 71 | 458 | 83 | 38 | 696 | 0 | 645 |
| Jaén | 109 | 206 | 851 | 356 | 35 | 1557 | 4 | 1502 |
| Málaga | 301 | 371 | 2514 | 607 | 191 | 3984 | 1 | 3896 |
| Sevilla | 310 | 444 | 2237 | 580 | 180 | 3751 | 6 | 3591 |
| Total | 1464 | 2248 | 11583 | 3000 | 890 | 19185 | 27 | 18478 |

Tabla de casos confirmados por tipo de profesional sanitario o socio-sanitario:

| Tipo de profesional | n | Porcentaje |
|------------------------|-------|------------|
| NA | 7708 | 40.2 |
| Auxiliar de enfermería | 3209 | 16.7 |
| Enfermería | 2985 | 15.6 |
| Otros | 2589 | 13.5 |
| Medicina | 2162 | 11.3 |
| Celador/a | 532 | 2.8 |
| Total | 19185 | 100.0 |

Tabla de casos confirmados institucionalizados y fallecidos institucionalizados:

| Provincia | Residencias de mayores | Otro tipo de institución | Fallecidos Residencias de mayores | Fallecidos Otro tipo de institución |
|-----------|------------------------|--------------------------|-----------------------------------|-------------------------------------|
| Almería | 454 | 67 | 93 | 8 |
| Cádiz | 1185 | 76 | 315 | 5 |
| Córdoba | 1622 | 212 | 315 | 7 |
| Granada | 1868 | 437 | 379 | 28 |
| Huelva | 218 | 23 | 52 | 6 |
| Jaén | 1198 | 196 | 221 | 9 |
| Málaga | 1677 | 373 | 312 | 20 |
| Sevilla | 2032 | 320 | 375 | 21 |
| Total | 10254 | 1704 | 2062 | 104 |

INFORME EPIDEMIOLÓGICO DE CASOS CONFIRMADOS

Tablas y gráficos de casos confirmados de coronavirus COVID-19 a fecha:

2021-05-04 : 558301

Evolución casos confirmados Andalucía

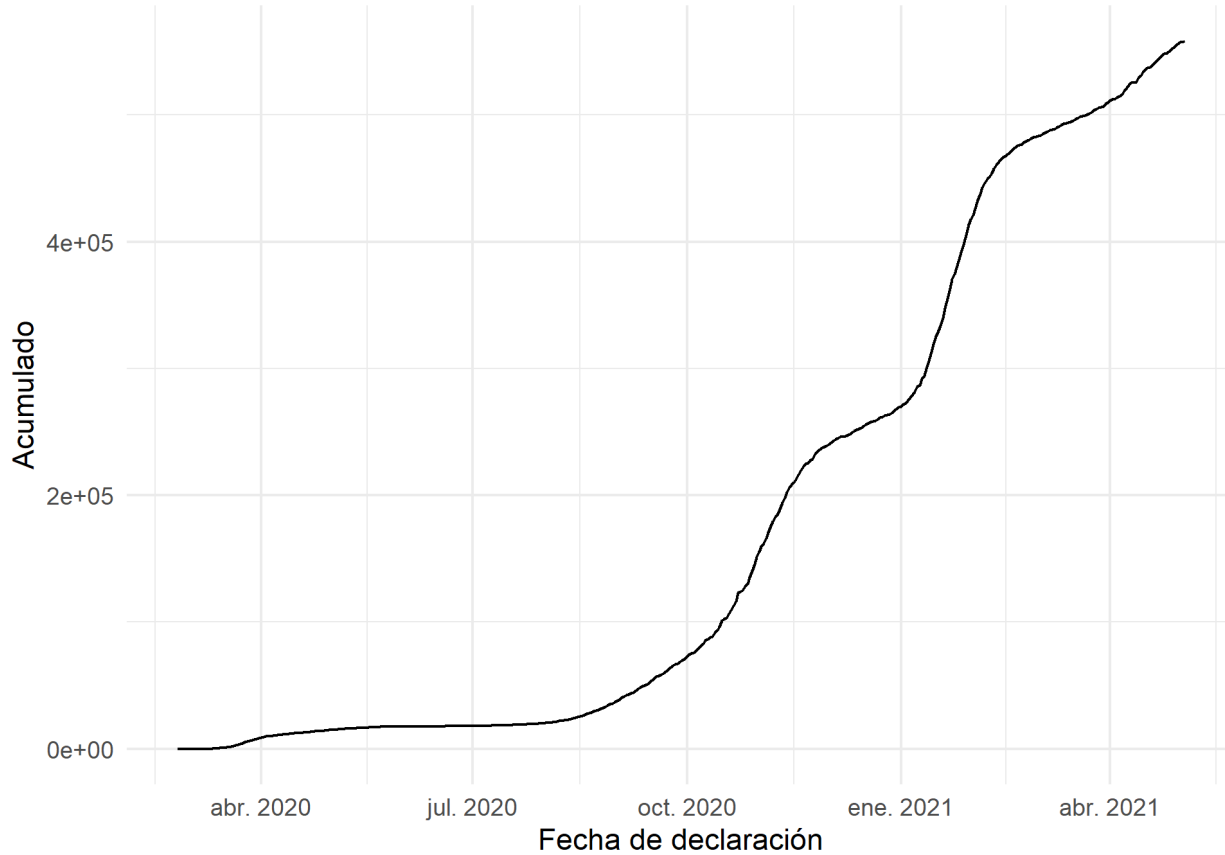

Fuente: Sistema de Vigilancia Epidemiológica de Andalucía (SVEA)

Evolución incidencia acumulada Andalucía

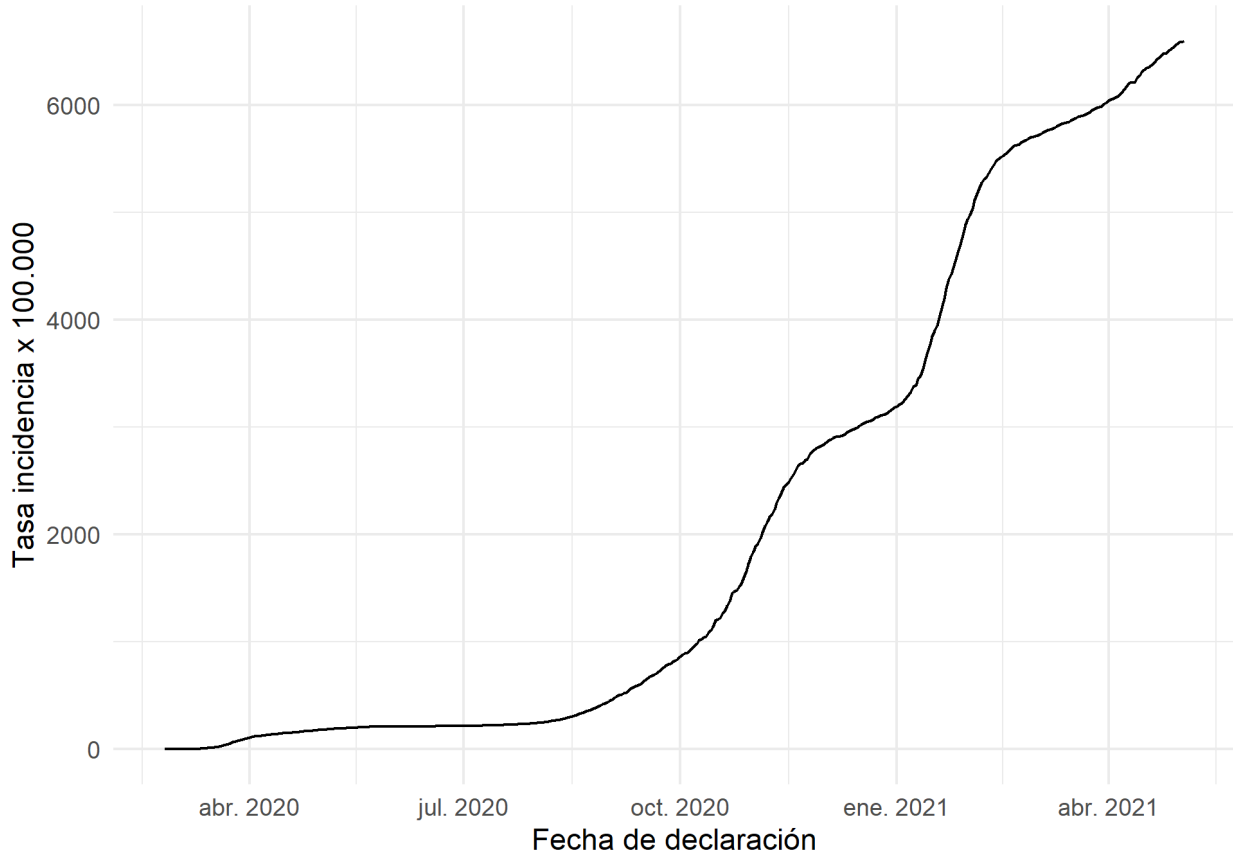

Fuente: Sistema de Vigilancia Epidemiológica de Andalucía (SVEA)

Evolución incidencia acumulada <14 días Andalucía

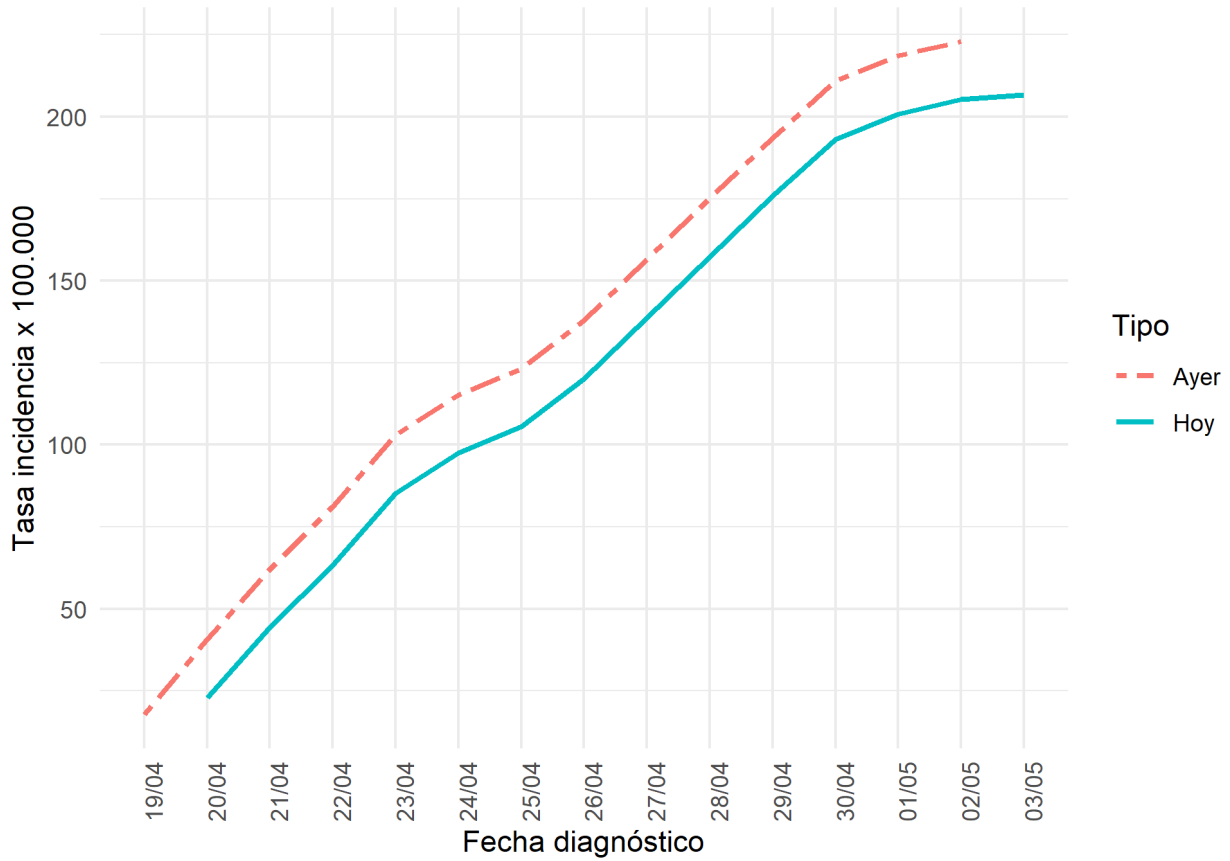

Fuente: Sistema de Vigilancia Epidemiológica de Andalucía (SVEA)

Evolución casos confirmados Andalucía

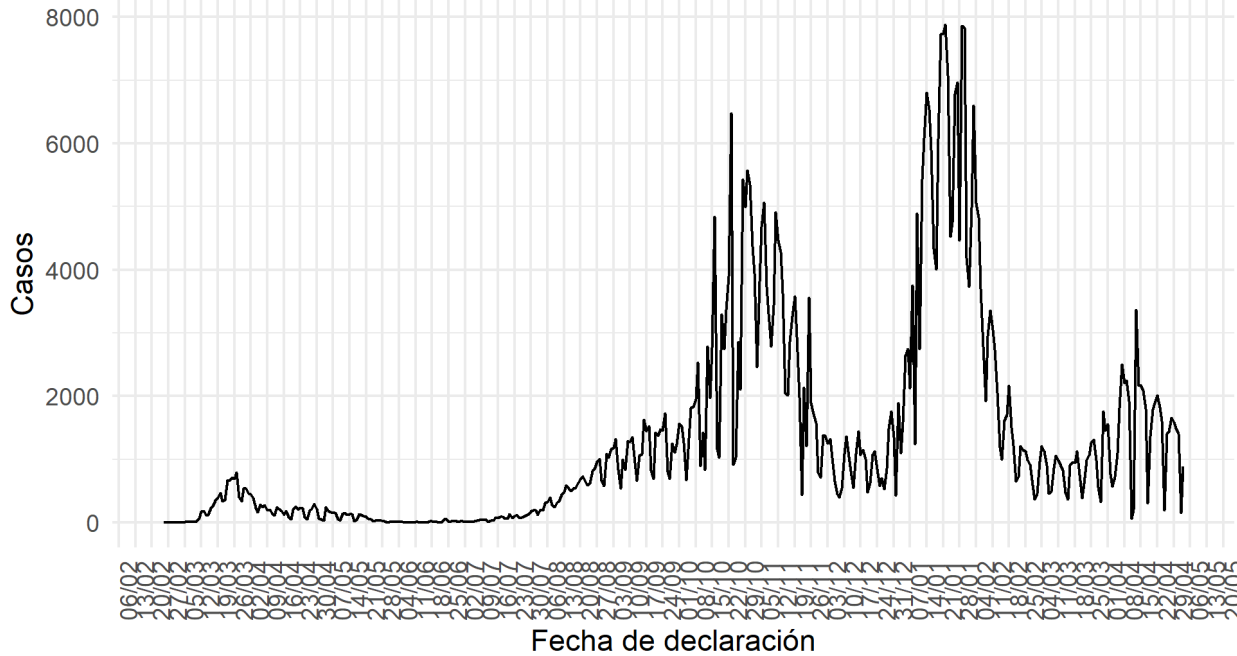

Fuente: Sistema de Vigilancia Epidemiológica de Andalucía (SVEA)

Evolución incidencia acumulada últimos 14 días de fecha diagnóstico Andalucía

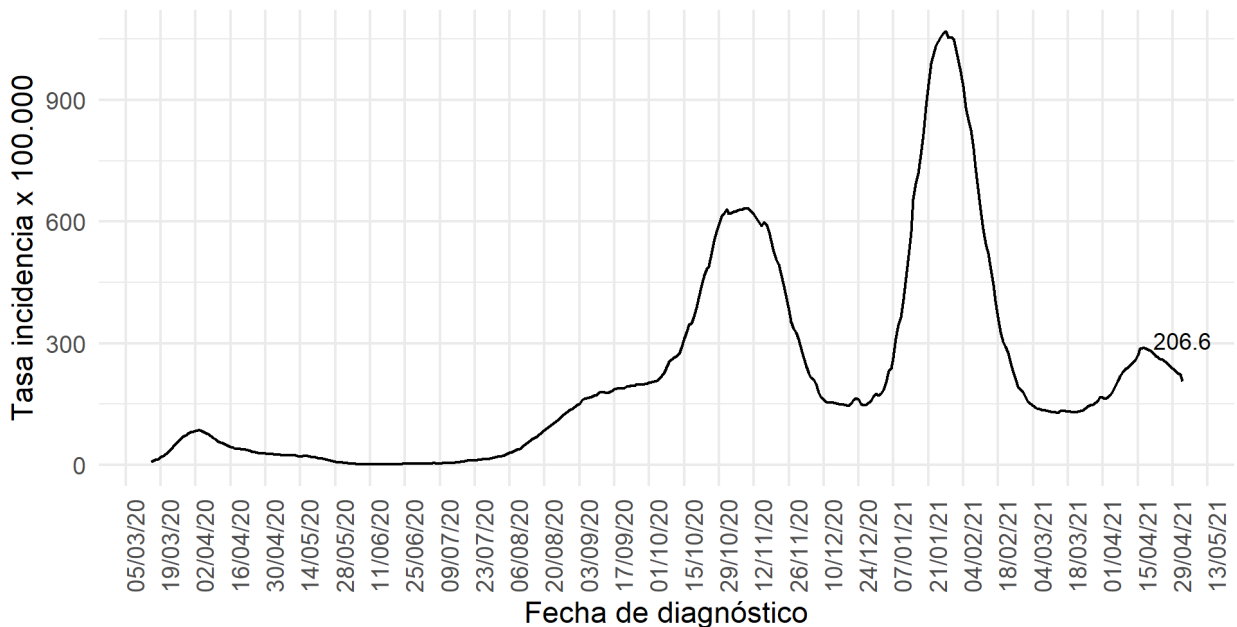

Fuente: Sistema de Vigilancia Epidemiológica de Andalucía (SVEA)

En las curvas epidemiológicas basadas en la fecha de declaración deben tomarse como provisionales al menos los 3 últimos días por la posibilidad de aparición de nuevos casos con retraso de notificación desde el resultado microbiológico positivo.

Evolución casos confirmados por provincia

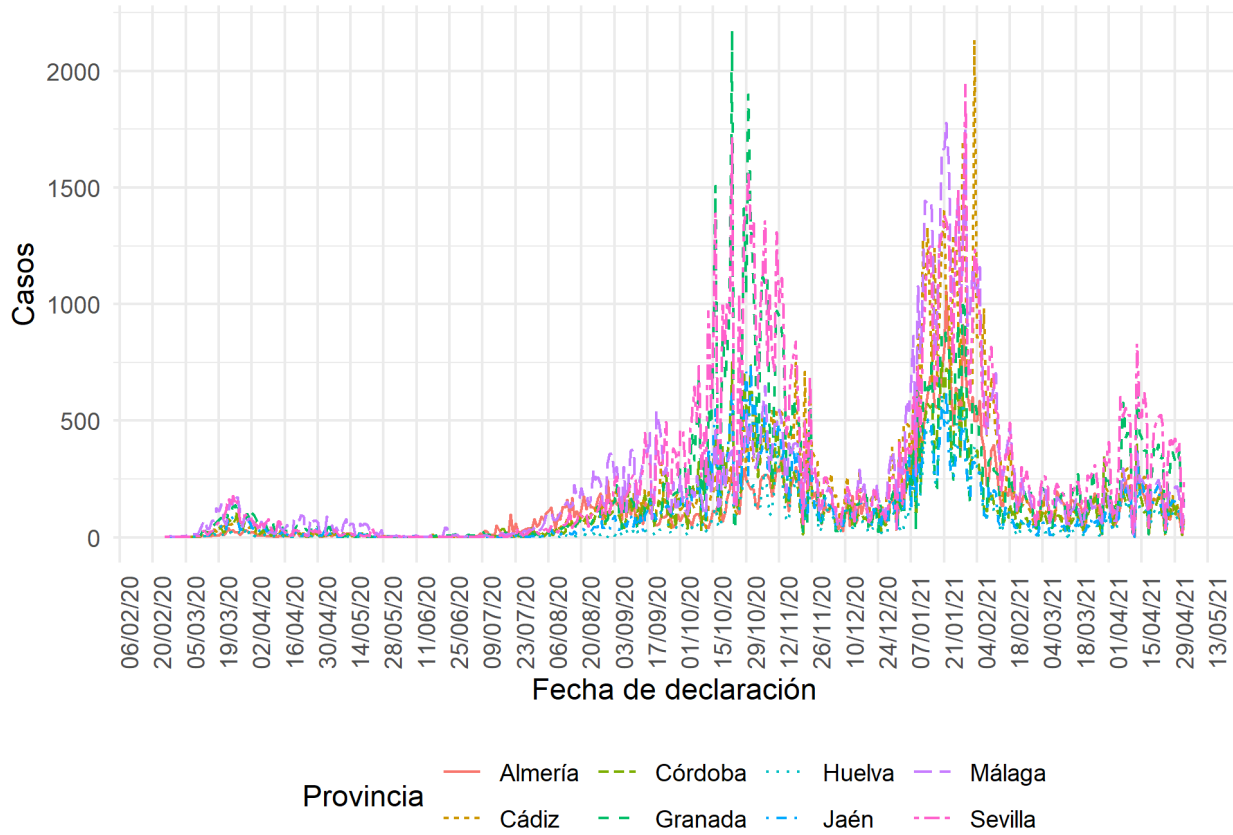

Fuente: Sistema de Vigilancia Epidemiológica de Andalucía (SVEA)

Evolución casos acumulados confirmados por provincia

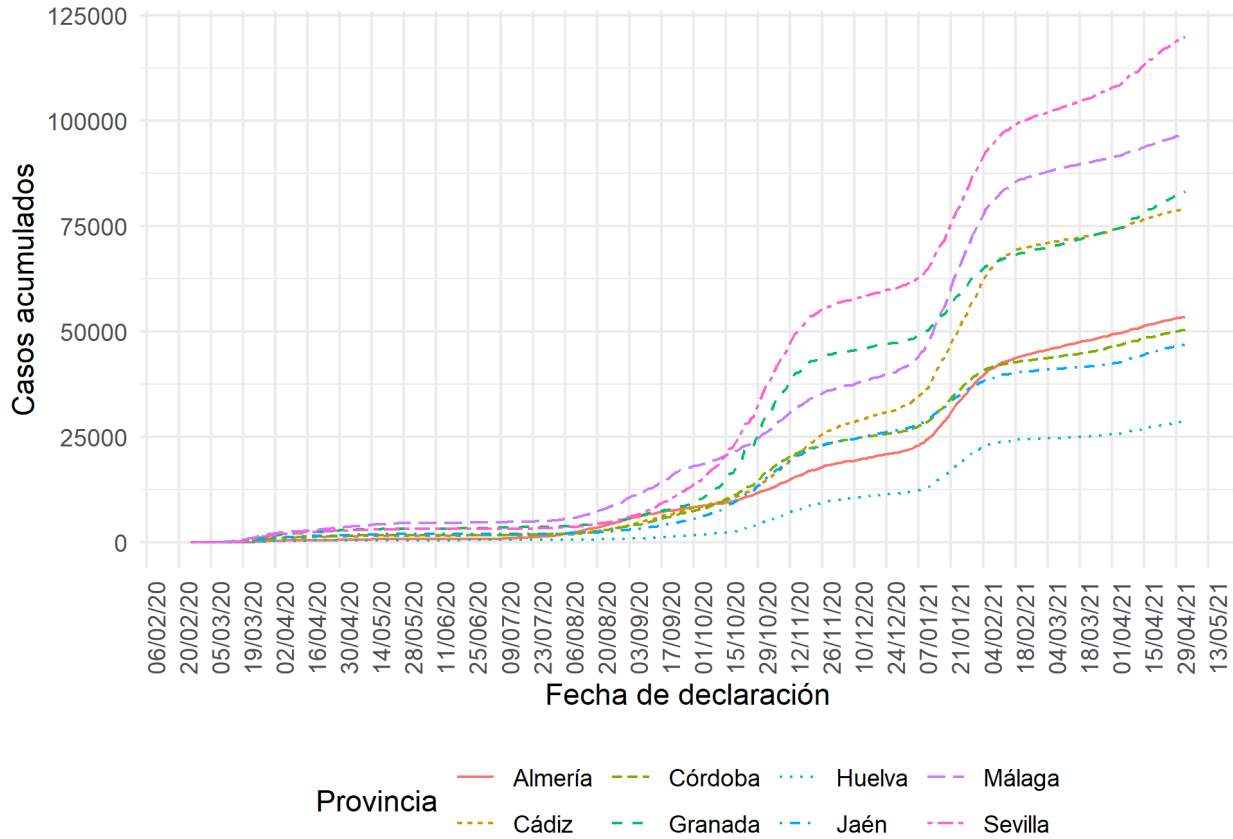

Fuente: Sistema de Vigilancia Epidemiológica de Andalucía (SVEA)

Evolución incidencia acumulada confirmados Andalucía por provincia

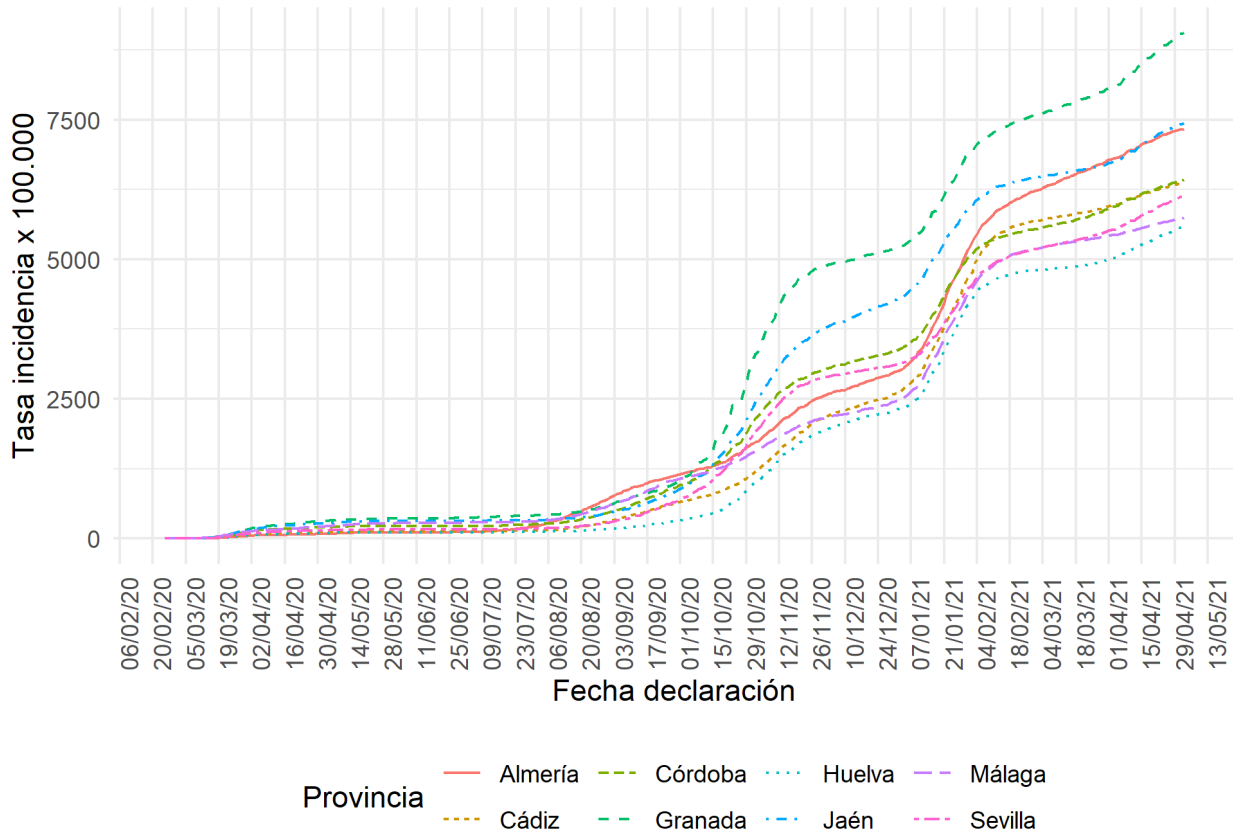

Fuente: Sistema de Vigilancia Epidemiológica de Andalucía (SVEA)

Evolución incidencia acumulada <14 días Andalucía por provincia

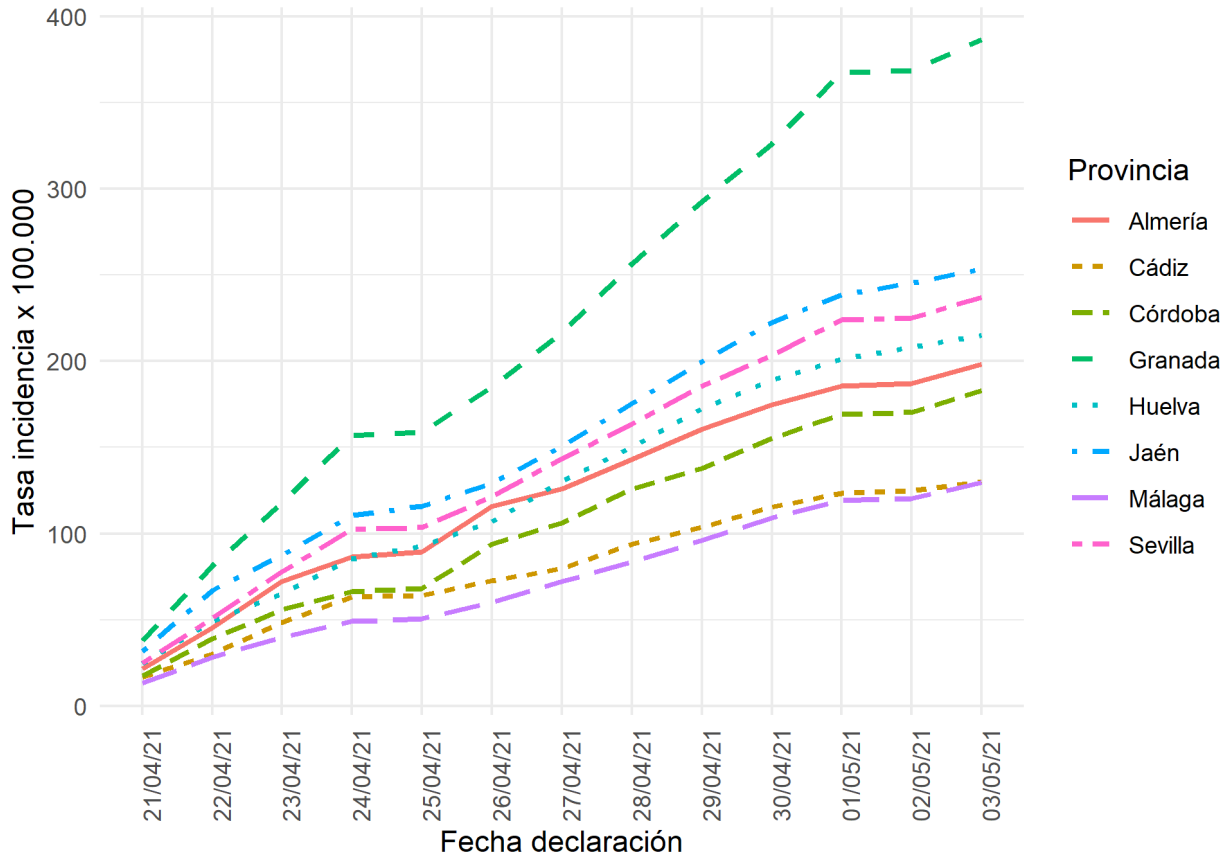

Fuente: Sistema de Vigilancia Epidemiológica de Andalucía (SVEA)

Evolución casos confirmados Andalucía por provincia

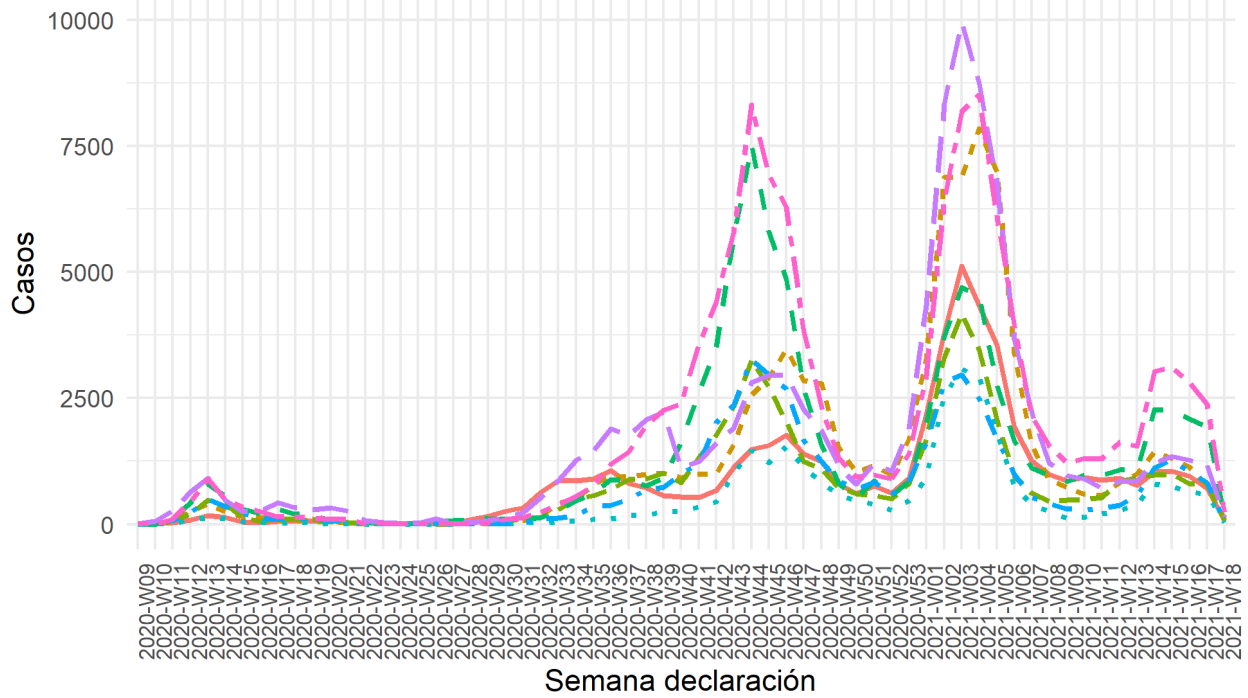

Provincia — Almería — Córdoba — Huelva — Málaga
 — Cádiz — Granada — Jaén — Sevilla

Fuente: Sistema de Vigilancia Epidemiológica de Andalucía (SVEA)

Evolución casos confirmados Andalucía por provincia

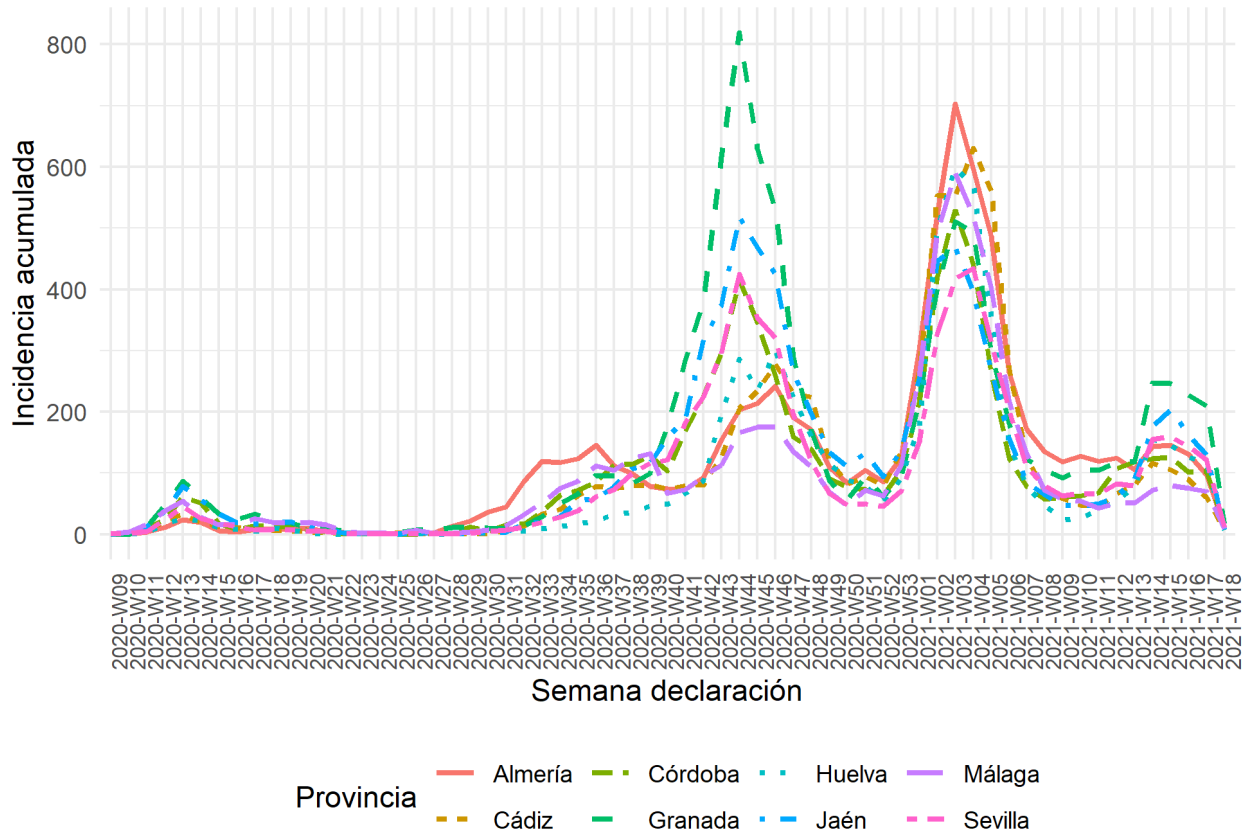

Fuente: Sistema de Vigilancia Epidemiológica de Andalucía (SVEA)

TABLAS Y GRÁFICOS DE CASOS CONFIRMADOS

Curvas epidemiológicas de casos confirmados:

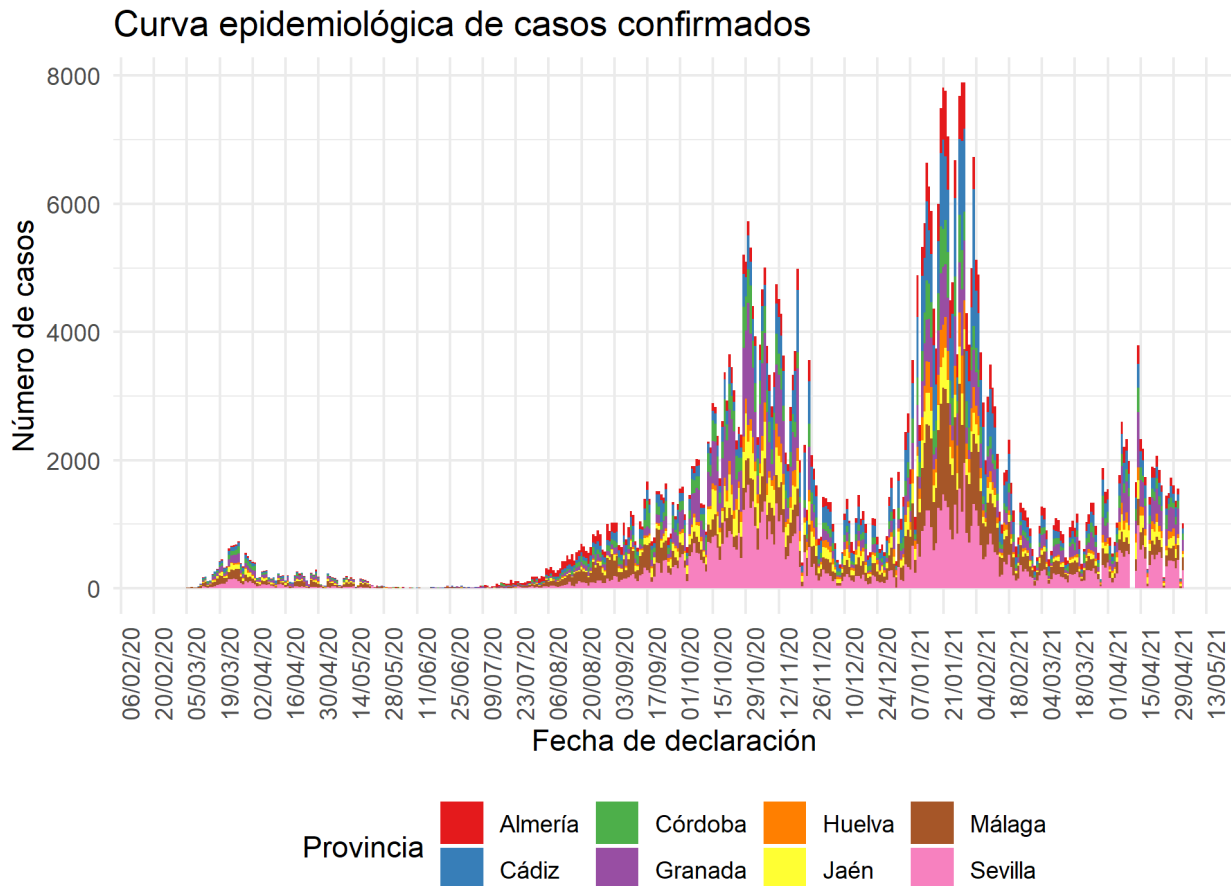

Fuente: Sistema de Vigilancia Epidemiológica de Andalucía (SVEA)

En las curvas epidemiológicas basadas en la fecha de declaración deben tomarse como provisionales al menos los 3 últimos días por la posibilidad de aparición de nuevos casos con retraso de notificación desde el resultado microbiológico positivo.

Curva epidemiológica de casos confirmados

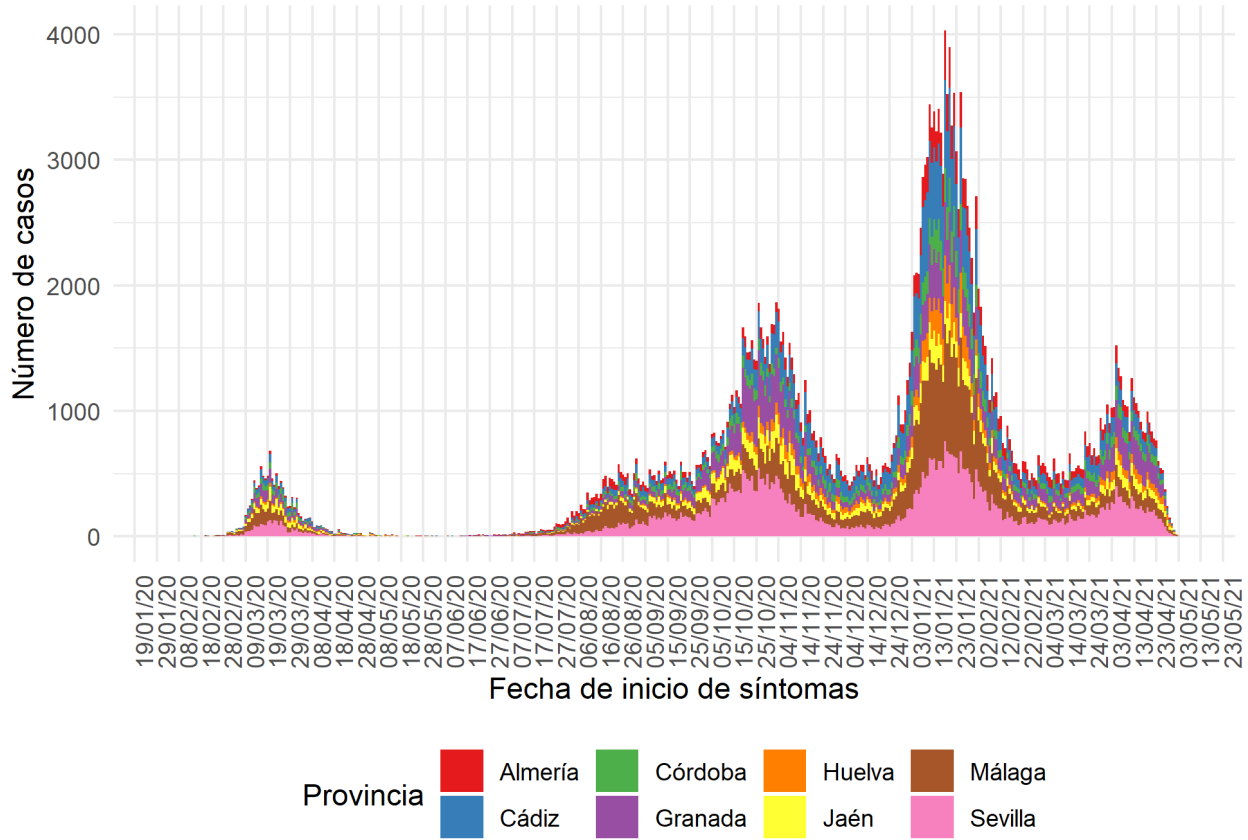

Fuente: Sistema de Vigilancia Epidemiológica de Andalucía (SVEA)

Curva epidemiológica de casos confirmados

Fecha de inicio de síntomas

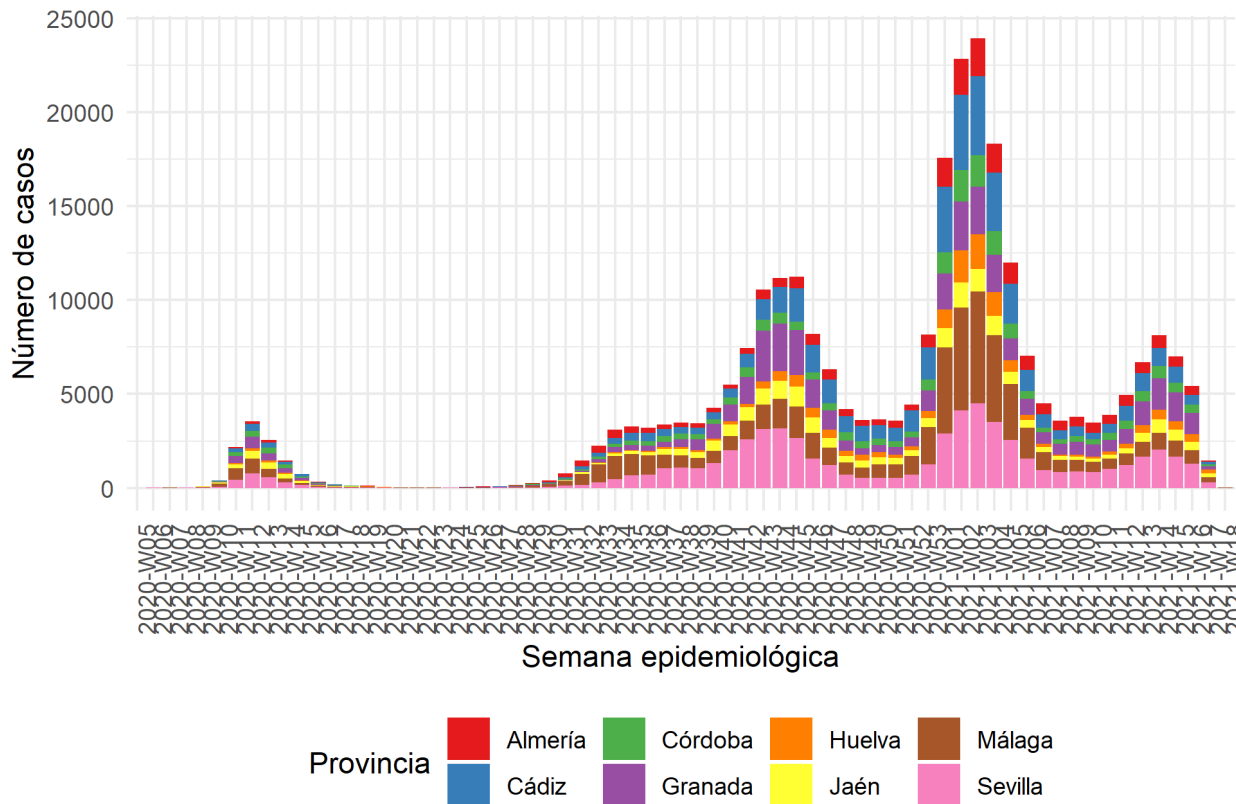

Fuente: Sistema de Vigilancia Epidemiológica de Andalucía (SVEA)

En las curvas epidemiológicas basadas en la fecha de inicio de síntomas deben tomarse como provisionales al menos los 7 últimos días por la posibilidad de aparición de nuevos casos con retraso diagnóstico desde el inicio de síntomas.

Tabla de casos confirmados por provincia:

| Provincia | n | Porcentaje |
|-----------|--------|------------|
| Almería | 53410 | 9.6 |
| Cádiz | 79041 | 14.2 |
| Córdoba | 50415 | 9.0 |
| Granada | 83219 | 14.9 |
| Huelva | 28586 | 5.1 |
| Jaén | 46925 | 8.4 |
| Málaga | 96830 | 17.3 |
| Sevilla | 119875 | 21.5 |
| Total | 558301 | 100.0 |

Tabla de casos confirmados por distrito:

| Distrito | n | Porcentaje |
|--------------------------|-------|------------|
| Metropolitano de Granada | 41863 | 7.5 |



| Distrito | n | Porcentaje |
|-----------------------------------|----------|-------------------|
| Sevilla | 41516 | 7.4 |
| Málaga | 36505 | 6.5 |
| Costa del Sol | 32764 | 5.9 |
| Sevilla Sur | 27596 | 4.9 |
| Bahía de Cádiz-La Janda | 27451 | 4.9 |
| Granada | 25866 | 4.6 |
| Almería | 24634 | 4.4 |
| Jerez-Costa Noroeste | 21978 | 3.9 |
| Córdoba | 20978 | 3.8 |
| Aljarafe | 20555 | 3.7 |
| Sevilla Norte | 19004 | 3.4 |
| Córdoba Sur | 18303 | 3.3 |
| Poniente de Almería | 17344 | 3.1 |
| Huelva-Costa | 16825 | 3.0 |
| Jaén | 15546 | 2.8 |
| Jaén Norte | 12976 | 2.3 |
| Jaen Nordeste | 12281 | 2.2 |
| Levante-Alto Almanzora | 11423 | 2.0 |
| Campo de Gibraltar Oeste | 11266 | 2.0 |
| Sevilla Este | 11159 | 2.0 |
| Sierra de Cádiz | 9390 | 1.7 |
| Valle del Guadalhorce | 9109 | 1.6 |
| Condado-Campiña | 9034 | 1.6 |
| Campo de Gibraltar Este | 8679 | 1.6 |
| Granada Nordeste | 8307 | 1.5 |
| Axarquía | 7698 | 1.4 |
| Granada Sur | 7101 | 1.3 |
| Guadalquivir | 6268 | 1.1 |
| La Vega | 6189 | 1.1 |
| Jaén Sur | 6101 | 1.1 |
| Córdoba Norte | 4840 | 0.9 |
| Serranía | 4455 | 0.8 |
| Sierra de Huelva-Andévalo Central | 2585 | 0.5 |
| Total | 557589 | 99.8 |

Tabla de casos confirmados por sexo:

| Sexo | n | Porcentaje |
|---------------|--------|------------|
| Desconocido | 22 | 0.0 |
| Hombre | 263669 | 47.2 |
| Indeterminado | 2 | 0.0 |
| Mujer | 294608 | 52.8 |
| Total | 558301 | 100.0 |

Gráficos de casos confirmados por grupo de edad y sexo:

Casos confirmados por grupo de edad y sexo

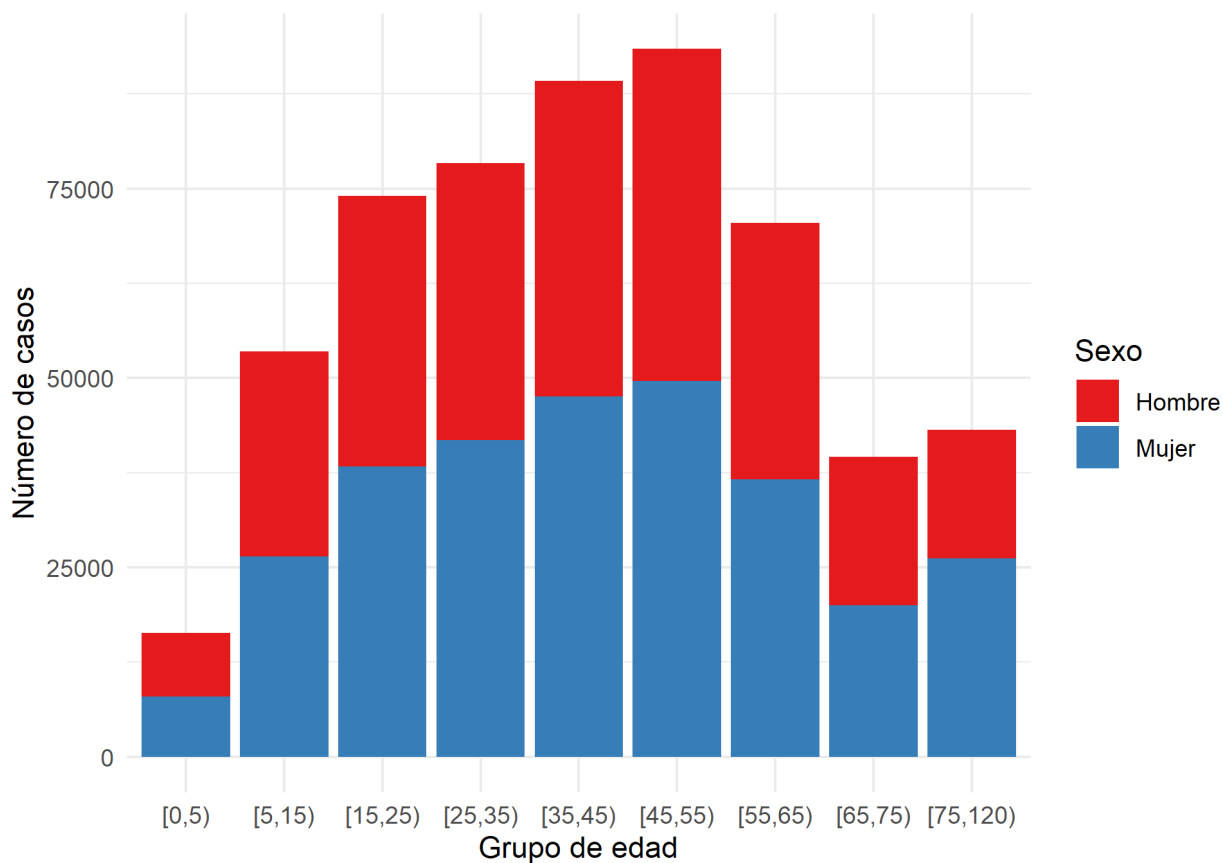

Fuente: Sistema de Vigilancia Epidemiológica de Andalucía (SVEA)

Casos confirmados por sexo y grupo de edad

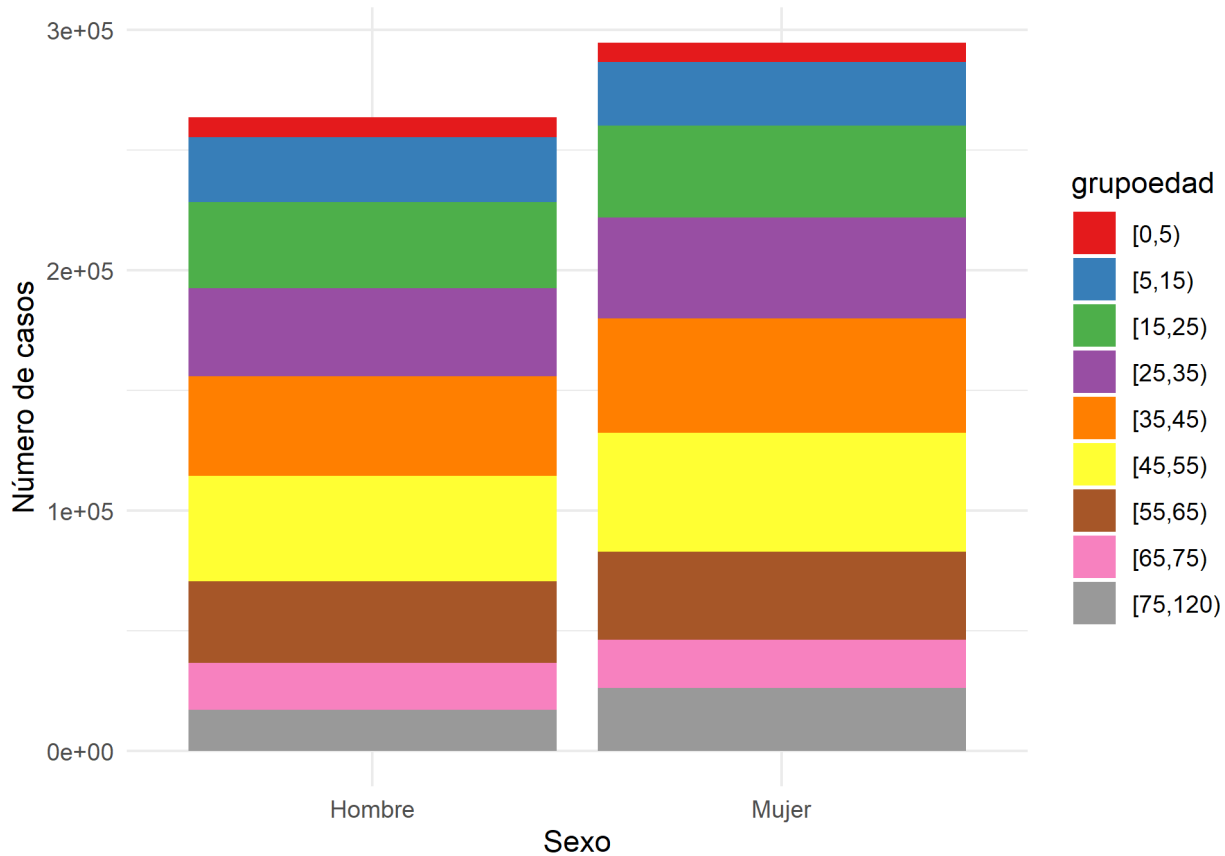

Fuente: Sistema de Vigilancia Epidemiológica de Andalucía (SVEA)

Tabla de casos confirmados por grupo de edad y sexo:

| Grupo de edad | Hombre | Mujer | Total |
|---------------|--------|--------|--------|
| [0,5) | 8348 | 7985 | 16333 |
| [5,15) | 27008 | 26480 | 53488 |
| [15,25) | 35712 | 38279 | 73991 |
| [25,35) | 36526 | 41789 | 78315 |
| [35,45) | 41682 | 47570 | 89252 |
| [45,55) | 43813 | 49619 | 93432 |
| [55,65) | 33862 | 36641 | 70503 |
| [65,75) | 19611 | 20004 | 39615 |
| [75,120) | 16983 | 26152 | 43135 |
| Total | 263545 | 294519 | 558064 |

Porcentaje de confirmados por grupo de edad y sexo:

| Grupo de edad | Hombre | Mujer |
|---------------|--------|-------|
| [0,5) | 3.2 | 2.7 |
| [5,15) | 10.2 | 9.0 |
| [15,25) | 13.6 | 13.0 |
| [25,35) | 13.9 | 14.2 |



| Grupo de edad | Hombre | Mujer |
|---------------|--------|-------|
| [35,45) | 15.8 | 16.2 |
| [45,55) | 16.6 | 16.8 |
| [55,65) | 12.8 | 12.4 |
| [65,75) | 7.4 | 6.8 |
| [75,120) | 6.4 | 8.9 |
| Total | 100.0 | 100.0 |

Tasas de incidencia x 100.000 habitantes por grupo de edad y sexo

| Grupo de edad | Hombre | Mujer |
|---------------|---------|---------|
| [0,5) | 4338.22 | 4397.90 |
| [5,15) | 5628.10 | 5838.51 |
| [15,25) | 7675.51 | 8753.85 |
| [25,35) | 7152.37 | 8436.99 |
| [35,45) | 6259.31 | 7256.11 |
| [45,55) | 6532.60 | 7369.79 |
| [55,65) | 6225.25 | 6448.24 |
| [65,75) | 5379.98 | 4903.71 |
| [75,120) | 6124.94 | 6210.65 |

Tabla de casos confirmados y edad media por sexo:

| Sexo | n | Edad_media |
|--------|--------|------------|
| Hombre | 263669 | 40.70 |
| Mujer | 294608 | 42.07 |

Tabla de casos confirmados por caso importado:

| Caso importado | n | Porcentaje |
|----------------|--------|------------|
| No | 554288 | 99.3 |
| Si | 2030 | 0.4 |
| No procede | 1577 | 0.3 |
| – | 406 | 0.1 |
| Total | 558301 | 100.0 |

Tabla de casos importados por país del caso:

| País del caso | n |
|---------------------------|-----|
| * España | 853 |
| Reino Unido | 134 |
| Gibraltar | 114 |
| Marruecos | 113 |
| No especificado | 111 |
| Francia | 105 |
| Rumania | 48 |
| Italia | 40 |
| Alemania | 37 |
| Argelia | 37 |
| Portugal | 36 |
| Africa | 35 |
| Bélgica | 23 |
| Polonia | 21 |
| México | 18 |
| Países Bajos | 17 |
| Dinamarca | 16 |
| Senegal | 16 |
| Suiza | 14 |
| Francia Metropolitana | 13 |
| Turquía | 12 |
| Estados Unidos de América | 10 |
| Irlanda | 10 |
| República Dominicana | 10 |
| Rusia | 10 |
| Africa Norte | 8 |
| Bolivia | 8 |
| Bulgaria | 8 |
| India | 8 |
| Ucrania | 8 |
| Africa Oeste | 7 |
| Brasil | 6 |
| Colombia | 6 |
| Ecuador | 6 |
| Emiratos Arabes Unidos | 6 |
| Finlandia | 6 |
| Perú | 6 |
| Filipinas | 5 |
| República Checa | 5 |
| Argentina | 4 |
| Egipto | 4 |

| País del caso | n |
|----------------------|----------|
| Malí | 4 |
| Malta | 4 |
| Suecia | 4 |
| Yugoslavia | 4 |
| Chile | 3 |
| Guinea | 3 |
| Honduras | 3 |
| Nigeria | 3 |
| Pakistán | 3 |
| Panamá | 3 |
| Paraguay | 3 |
| Venezuela | 3 |
| Austria | 2 |
| Croacia | 2 |
| Cuba | 2 |
| Guinea Ecuatorial | 2 |
| Irak | 2 |
| Líbano | 2 |
| Luxemburgo | 2 |
| Andorra | 1 |
| Bangladesh | 1 |
| Bielorrusia | 1 |
| Bosnia-Herzegovina | 1 |
| Canadá | 1 |
| China | 1 |
| Costa de Marfil | 1 |
| Eslovaquia | 1 |
| Gambia | 1 |
| Ghana | 1 |
| Grecia | 1 |
| Guinea-Bissau | 1 |
| Japón | 1 |
| Jordania | 1 |
| Mauritania | 1 |
| Nicaragua | 1 |
| Níger | 1 |
| Siria | 1 |
| Sudafrica | 1 |
| Tailandia | 1 |
| Tanzania | 1 |
| Túnez | 1 |
| Total | 2030 |

Tabla de casos confirmados por país de origen:

| País de origen | n | Porcentaje |
|-----------------------|----------|-------------------|
| España | 410816 | 73.58 |
| -No Especificado- | 107109 | 19.18 |
| Marruecos | 8259 | 1.48 |
| Colombia | 3209 | 0.57 |
| Ecuador | 2852 | 0.51 |
| Rumania | 2356 | 0.42 |
| Argentina | 2008 | 0.36 |



| País de origen | n | Porcentaje |
|---------------------------|----------|-------------------|
| Bolivia | 1641 | 0.29 |
| Venezuela | 1610 | 0.29 |
| Reino Unido | 1362 | 0.24 |
| Paraguay | 1186 | 0.21 |
| Perú | 1145 | 0.21 |
| NA | 903 | 0.16 |
| Nicaragua | 837 | 0.15 |
| Macedonia | 781 | 0.14 |
| Francia | 753 | 0.13 |
| Senegal | 660 | 0.12 |
| Brasil | 658 | 0.12 |
| Ucrania | 658 | 0.12 |
| Honduras | 631 | 0.11 |
| Italia | 630 | 0.11 |
| Alemania | 595 | 0.11 |
| República Dominicana | 553 | 0.10 |
| Cuba | 504 | 0.09 |
| Rusia | 491 | 0.09 |
| Argelia | 259 | 0.05 |
| Bulgaria | 252 | 0.05 |
| Malí | 238 | 0.04 |
| China | 233 | 0.04 |
| Bélgica | 231 | 0.04 |
| México | 203 | 0.04 |
| Chile | 201 | 0.04 |
| El Salvador | 192 | 0.03 |
| Uruguay | 184 | 0.03 |
| Pakistán | 181 | 0.03 |
| Portugal | 173 | 0.03 |
| Suiza | 172 | 0.03 |
| Países Bajos | 171 | 0.03 |
| Nigeria | 167 | 0.03 |
| Filipinas | 163 | 0.03 |
| Polonia | 163 | 0.03 |
| Estados Unidos de América | 160 | 0.03 |
| Guinea-Bissau | 145 | 0.03 |
| Suecia | 129 | 0.02 |
| Guinea | 117 | 0.02 |
| Lituania | 116 | 0.02 |
| Finlandia | 101 | 0.02 |
| Irlanda | 101 | 0.02 |
| Ghana | 99 | 0.02 |
| India | 94 | 0.02 |
| Dinamarca | 90 | 0.02 |
| Gambia | 87 | 0.02 |
| Siria | 83 | 0.01 |
| Georgia | 72 | 0.01 |
| Costa de Marfil | 70 | 0.01 |
| Guatemala | 67 | 0.01 |
| Sahara Occidental | 63 | 0.01 |
| Noruega | 61 | 0.01 |
| Armenia | 60 | 0.01 |
| Mauritania | 57 | 0.01 |



| País de origen | n | Porcentaje |
|-----------------------|----------|-------------------|
| Eslovenia | 52 | 0.01 |
| Guinea Ecuatorial | 50 | 0.01 |
| Bangladesh | 44 | 0.01 |
| Moldavia | 44 | 0.01 |
| Hungría | 43 | 0.01 |
| Camerún | 40 | 0.01 |
| Panamá | 33 | 0.01 |
| Costa Rica | 32 | 0.01 |
| Líbano | 32 | 0.01 |
| República Checa | 30 | 0.01 |
| Canadá | 27 | 0.00 |
| Turquía | 26 | 0.00 |
| Irán | 25 | 0.00 |
| Egipto | 24 | 0.00 |
| Kenia | 23 | 0.00 |
| Andorra | 21 | 0.00 |
| Bielorrusia | 21 | 0.00 |
| Eslovaquia | 21 | 0.00 |
| Estonia | 19 | 0.00 |
| Africa del Sur | 18 | 0.00 |
| Austria | 18 | 0.00 |
| Japón | 18 | 0.00 |
| Jordania | 18 | 0.00 |
| Albania | 17 | 0.00 |
| Australia | 17 | 0.00 |
| Etiopía | 16 | 0.00 |
| Gibraltar | 15 | 0.00 |
| Afganistán | 14 | 0.00 |
| Grecia | 14 | 0.00 |
| Irak | 14 | 0.00 |
| Angola | 12 | 0.00 |
| Nepal | 11 | 0.00 |
| Palestina | 11 | 0.00 |
| Chipre | 10 | 0.00 |
| Congo | 10 | 0.00 |
| Vietnam | 10 | 0.00 |
| Burkina Fasso | 9 | 0.00 |
| Croacia | 9 | 0.00 |
| Kazajstán | 9 | 0.00 |
| Pitcairn | 9 | 0.00 |
| Serbia | 9 | 0.00 |
| Sri Lanka | 9 | 0.00 |
| Túnez | 8 | 0.00 |
| Bosnia-Herzegovina | 7 | 0.00 |
| Dominica | 7 | 0.00 |
| Indonesia | 7 | 0.00 |
| Sierra Leona | 7 | 0.00 |
| Yemen | 7 | 0.00 |
| Yugoslavia | 7 | 0.00 |
| Cabo Verde | 6 | 0.00 |
| Haití | 6 | 0.00 |
| Letonia | 6 | 0.00 |
| Tailandia | 6 | 0.00 |



| País de origen | n | Porcentaje |
|---------------------------|----------|-------------------|
| Azerbaiyán | 5 | 0.00 |
| Benin | 5 | 0.00 |
| Emiratos Arabes Unidos | 5 | 0.00 |
| Israel | 5 | 0.00 |
| Luxemburgo | 5 | 0.00 |
| Martinica | 5 | 0.00 |
| República de Corea | 5 | 0.00 |
| RÚanda | 5 | 0.00 |
| Arabia Saudita | 4 | 0.00 |
| Eritrea | 4 | 0.00 |
| Francia Metropolitana | 4 | 0.00 |
| Libéria | 4 | 0.00 |
| Libia | 4 | 0.00 |
| Macao | 4 | 0.00 |
| Mozambique | 4 | 0.00 |
| Níger | 4 | 0.00 |
| Puerto Rico | 4 | 0.00 |
| Sudán | 4 | 0.00 |
| Uzbekistán | 4 | 0.00 |
| Granada | 3 | 0.00 |
| Kuwait | 3 | 0.00 |
| Omán | 3 | 0.00 |
| Papua Nueva Guinea | 3 | 0.00 |
| Qatar | 3 | 0.00 |
| República Centroafricana | 3 | 0.00 |
| Singapur | 3 | 0.00 |
| Tanzania | 3 | 0.00 |
| Togo | 3 | 0.00 |
| Anguila | 2 | 0.00 |
| Apátrida | 2 | 0.00 |
| Aruba | 2 | 0.00 |
| Bahamas | 2 | 0.00 |
| Belice | 2 | 0.00 |
| Bhután | 2 | 0.00 |
| Gabón | 2 | 0.00 |
| Hong-Kong | 2 | 0.00 |
| Kirghizistan | 2 | 0.00 |
| Mauricio | 2 | 0.00 |
| Nueva Caledonia | 2 | 0.00 |
| Nueva Zelanda | 2 | 0.00 |
| Uganda | 2 | 0.00 |
| Zimbabwe | 2 | 0.00 |
| Bahrein | 1 | 0.00 |
| Bermudas | 1 | 0.00 |
| Brunei Darussalam | 1 | 0.00 |
| Chad | 1 | 0.00 |
| Comoras | 1 | 0.00 |
| Fidji | 1 | 0.00 |
| Guadalupe | 1 | 0.00 |
| Islandia | 1 | 0.00 |
| Islas Vírgenes Británicas | 1 | 0.00 |
| Madagascar | 1 | 0.00 |
| Mayotte | 1 | 0.00 |



| País de origen | n | Porcentaje |
|-----------------------|----------|-------------------|
| Mónaco | 1 | 0.00 |
| Naurú | 1 | 0.00 |
| Palau | 1 | 0.00 |
| Polinesia Francesa | 1 | 0.00 |
| Seychelles | 1 | 0.00 |
| Somalia | 1 | 0.00 |
| Suriname | 1 | 0.00 |
| Taiwán | 1 | 0.00 |
| Trinidad y Tobago | 1 | 0.00 |
| Vaticano, Santa Sede | 1 | 0.00 |
| Zambia | 1 | 0.00 |

CARACTERÍSTICAS CLÍNICAS DE LOS CASOS CONFIRMADOS

HOSPITALIZACIÓN:

- Se han notificado 45034 casos confirmados hospitalizados, lo que supone un 8.07% del total de casos confirmados.

| Casos confirmados con hospitalización | n | Porcentaje |
|--|----------|-------------------|
| No | 513267 | 91.9 |
| Sí | 45034 | 8.1 |
| Total | 558301 | 100.0 |

Casos confirmados hospitalizados acumulados por provincia

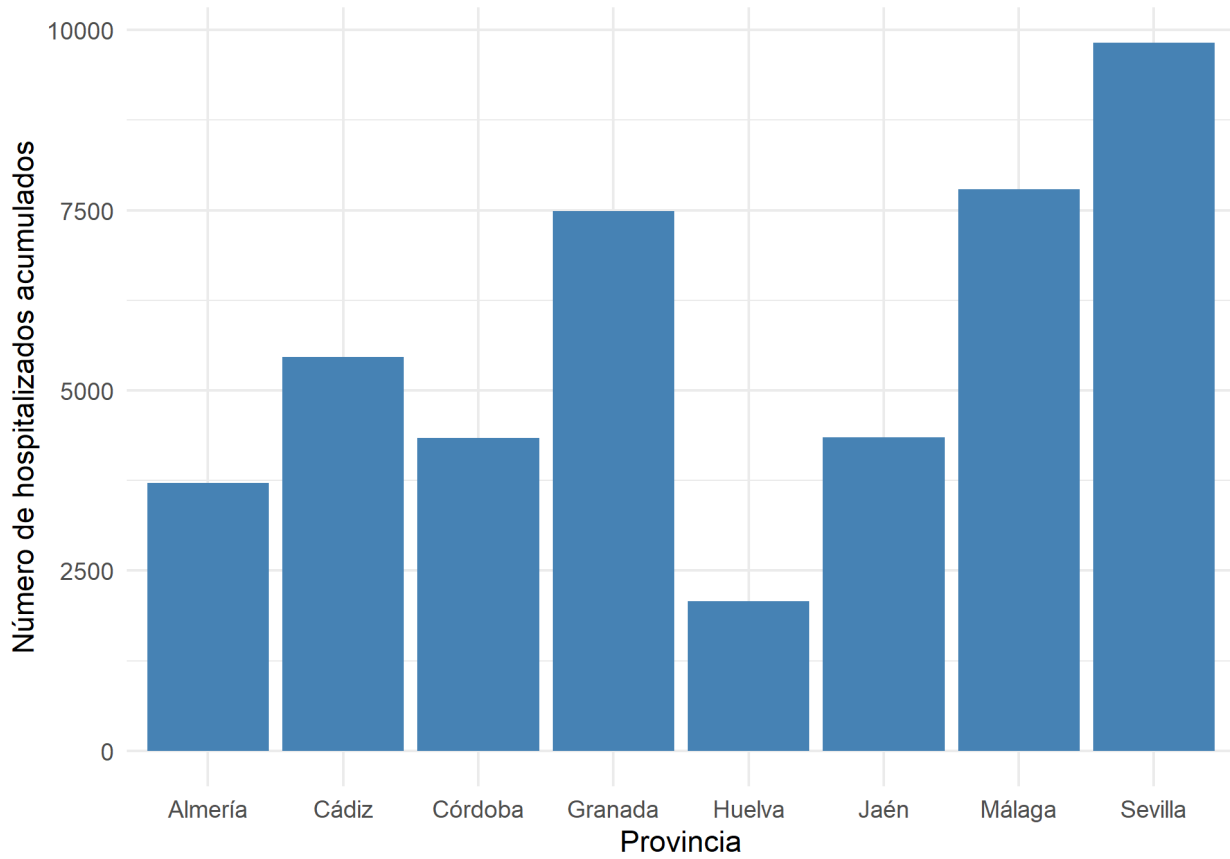

Fuente: Sistema de Vigilancia Epidemiológica de Andalucía (SVEA)

Tablas de casos hospitalizados acumulados por provincia:

| Provincia | n | Porcentaje |
|-----------|-------|------------|
| Almería | 3714 | 8.2 |
| Cádiz | 5462 | 12.1 |
| Córdoba | 4338 | 9.6 |
| Granada | 7488 | 16.6 |
| Huelva | 2073 | 4.6 |
| Jaén | 4351 | 9.7 |
| Málaga | 7787 | 17.3 |
| Sevilla | 9821 | 21.8 |
| Total | 45034 | 100.0 |

Gráfico de casos confirmados hospitalizados acumulados por grupo de edad y sexo:

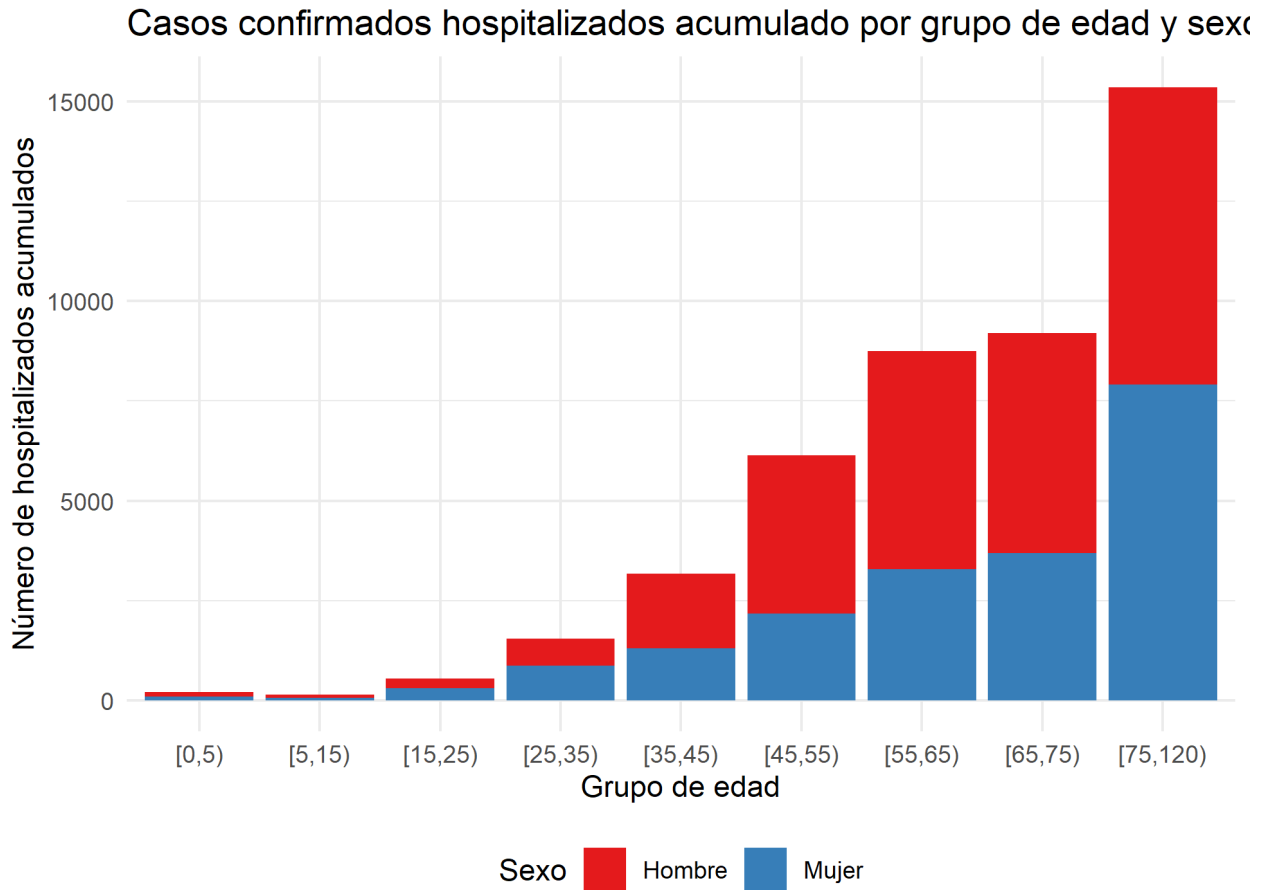

Fuente: Sistema de Vigilancia Epidemiológica de Andalucía (SVEA)

Tabla de casos acumulados hospitalizados por grupo de edad y sexo:

| Grupo de edad | Hombre | Mujer | Total |
|---------------|--------------|--------------|--------------|
| [0,5) | 111 | 90 | 201 |
| [5,15) | 86 | 62 | 148 |
| [15,25) | 233 | 309 | 542 |
| [25,35) | 665 | 874 | 1539 |
| [35,45) | 1870 | 1303 | 3173 |
| [45,55) | 3962 | 2178 | 6140 |
| [55,65) | 5457 | 3285 | 8742 |
| [65,75) | 5506 | 3683 | 9189 |
| [75,120) | 7449 | 7904 | 15353 |
| Total | 25339 | 19688 | 45027 |

Gráfico de casos confirmados hospitalizados en activo por provincia:

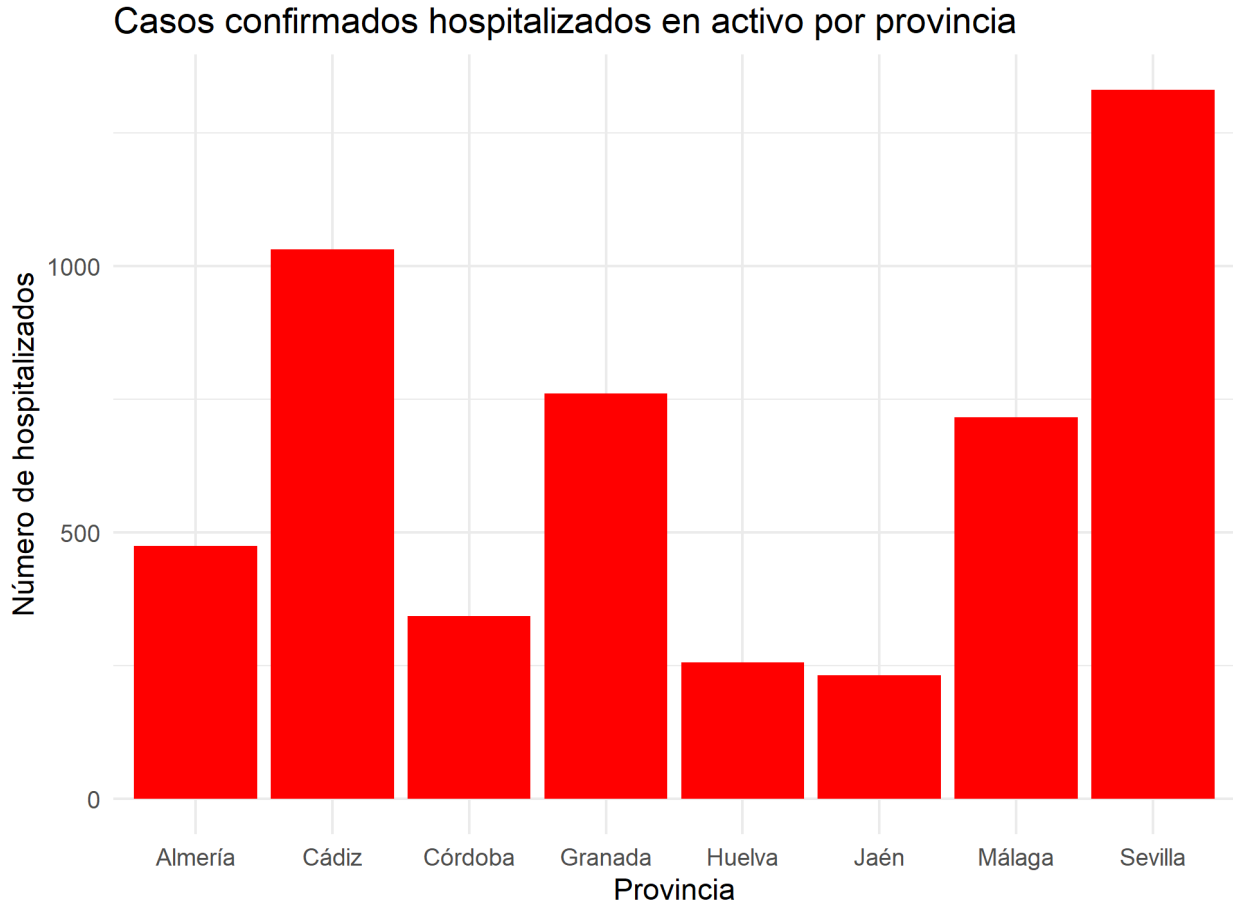

Fuente: Sistema de Vigilancia Epidemiológica de Andalucía (SVEA)

Tabla de casos confirmados hospitalizados en activo por provincia:

| Provincia | n | Porcentaje |
|-----------|------|------------|
| Almería | 475 | 9.2 |
| Cádiz | 1032 | 20.1 |
| Córdoba | 343 | 6.7 |
| Granada | 761 | 14.8 |
| Huelva | 256 | 5.0 |
| Jaén | 232 | 4.5 |
| Málaga | 716 | 13.9 |
| Sevilla | 1331 | 25.9 |
| Total | 5146 | 100.0 |

Gráfico de casos confirmados hospitalizados en activo por grupo de edad y sexo:

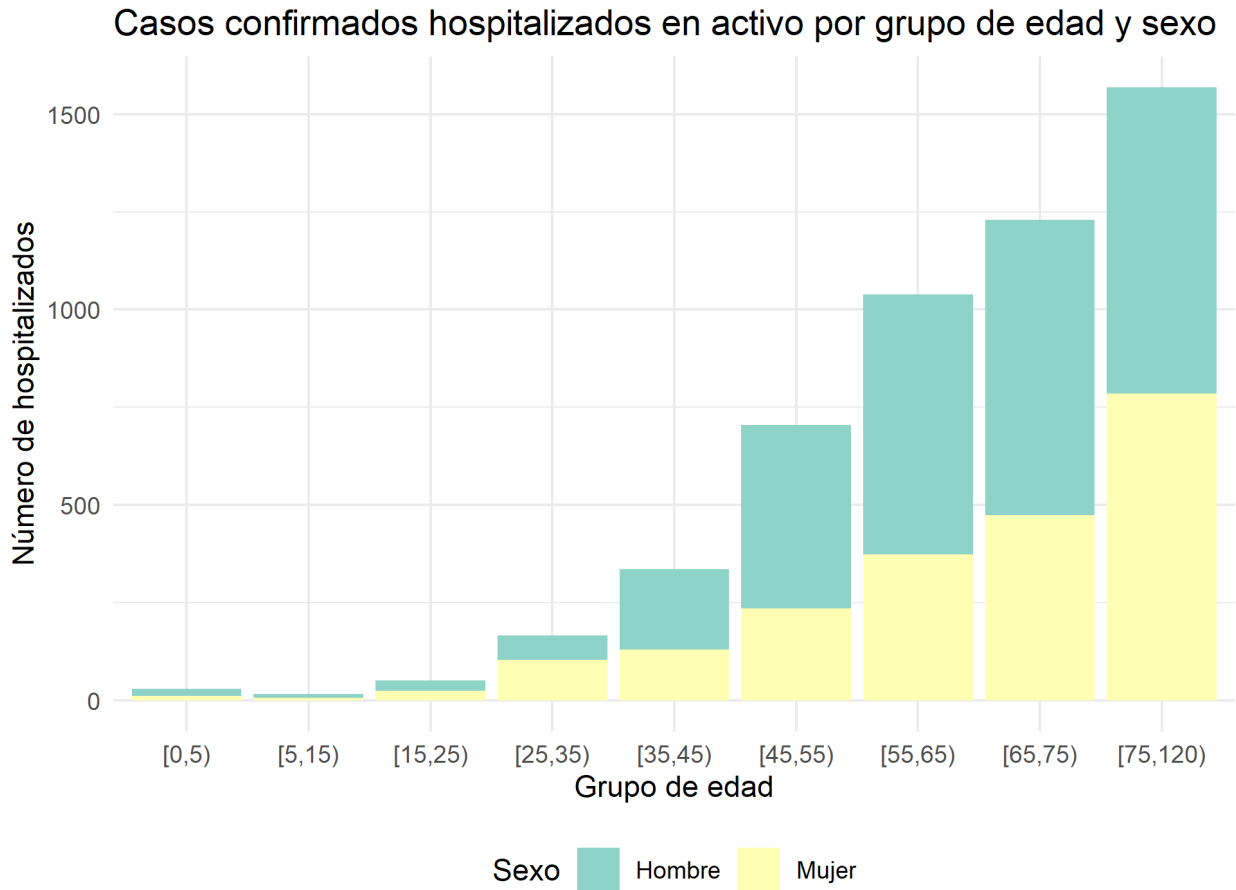

Fuente: Sistema de Vigilancia Epidemiológica de Andalucía (SVEA)

Tabla de casos confirmados hospitalizados activos por grupo de edad y sexo:

| Grupo de edad | Hombre | Mujer | Total |
|---------------|-------------|-------------|-------------|
| [0,5) | 18 | 12 | 30 |
| [5,15) | 11 | 6 | 17 |
| [15,25) | 27 | 24 | 51 |
| [25,35) | 62 | 104 | 166 |
| [35,45) | 205 | 130 | 335 |
| [45,55) | 470 | 235 | 705 |
| [55,65) | 665 | 373 | 1038 |
| [65,75) | 755 | 474 | 1229 |
| [75,120) | 784 | 785 | 1569 |
| Total | 2997 | 2143 | 5140 |

ESTANCIA EN UCI

- Se han notificado 4873 casos confirmados hospitalizados con estancia en UCI.

Gráfico de casos confirmados con estancia en UCI por provincia:

Casos confirmados con estancia en UCI por provincia

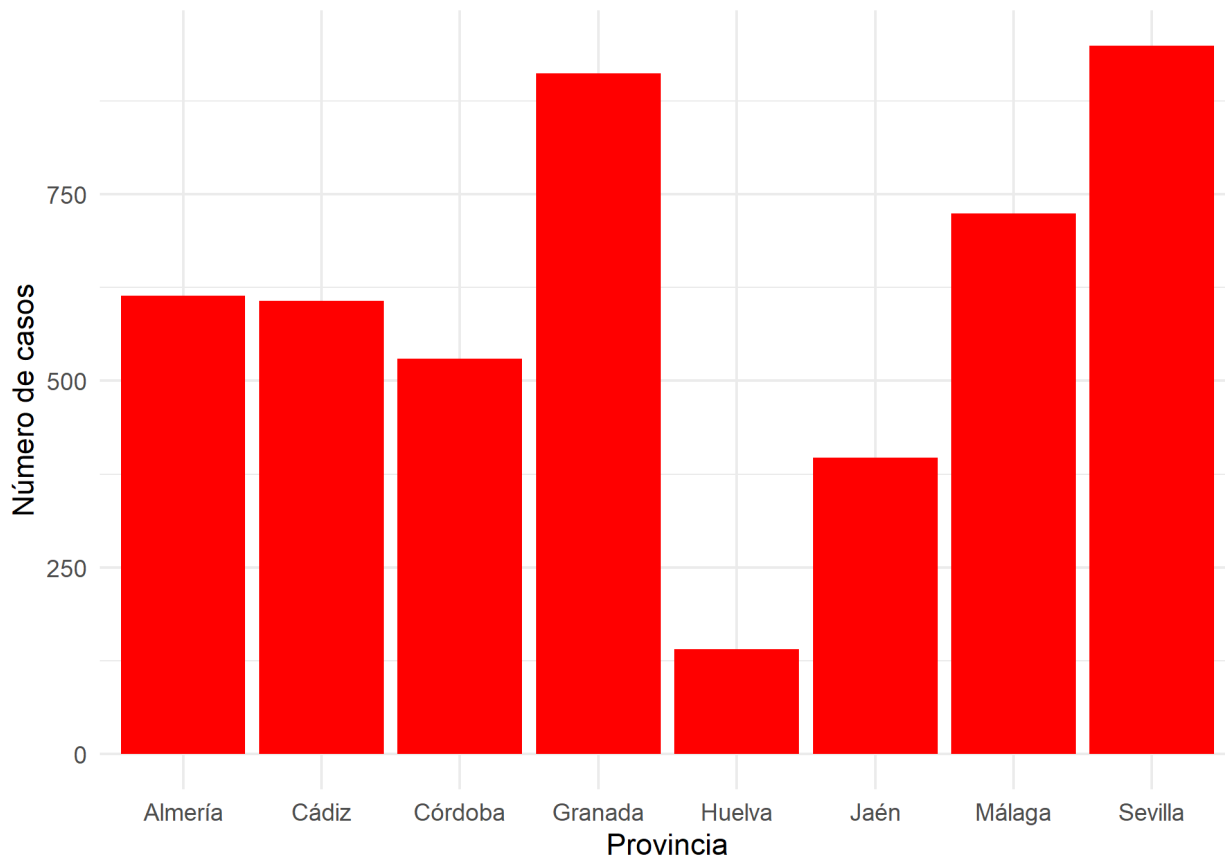

Fuente: Sistema de Vigilancia Epidemiológica de Andalucía (SVEA)

Tabla de casos confirmados con estancia en UCI por provincia:

| Provincia | n | Porcentaje |
|-----------|------|------------|
| Almería | 614 | 12.6 |
| Cádiz | 607 | 12.5 |
| Córdoba | 530 | 10.9 |
| Granada | 912 | 18.7 |
| Huelva | 140 | 2.9 |
| Jaén | 397 | 8.1 |
| Málaga | 724 | 14.9 |
| Sevilla | 949 | 19.5 |
| Total | 4873 | 100.0 |

Gráfico de casos confirmados con estancia UCI por grupo de edad y sexo:

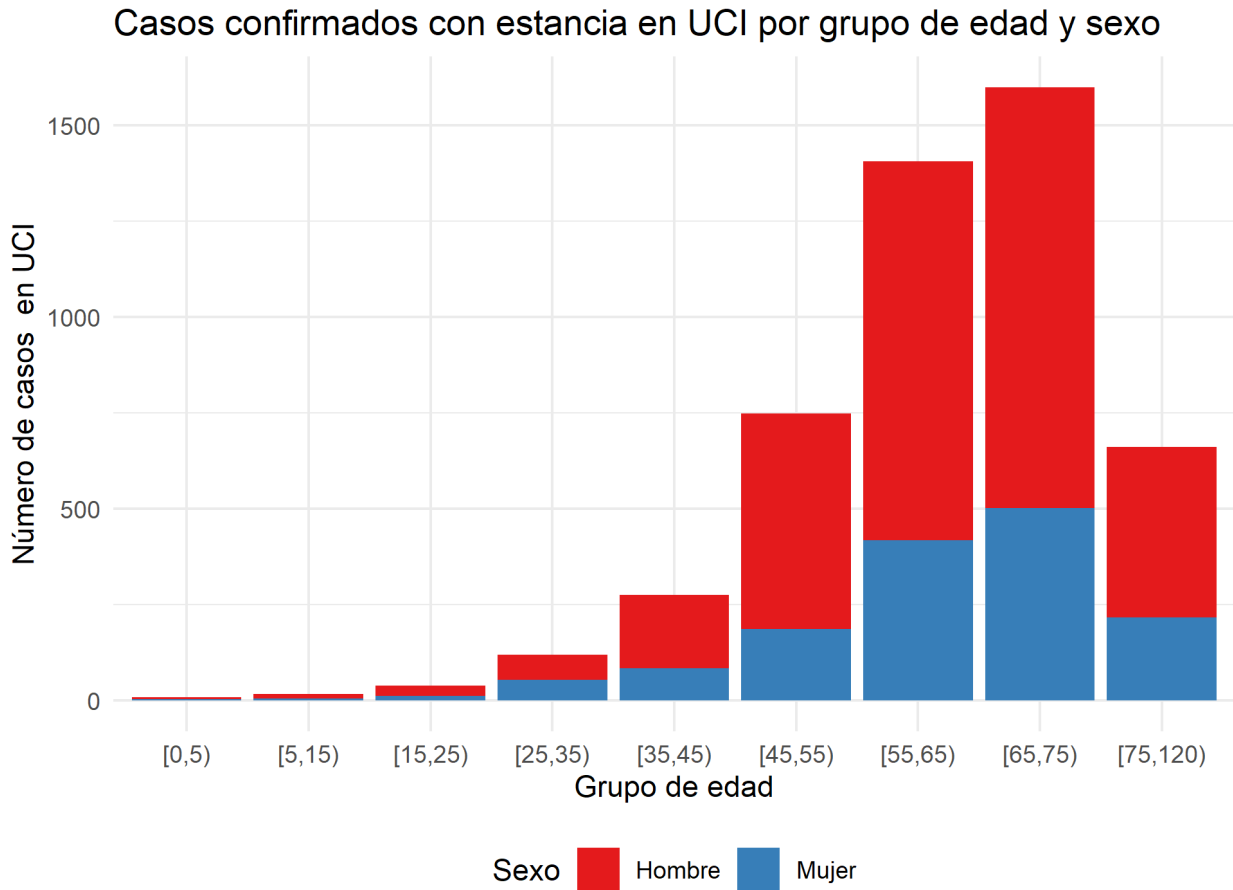

Fuente: Sistema de Vigilancia Epidemiológica de Andalucía (SVEA)

Tabla de casos con estancia en UCI por grupo edad y sexo

| Grupo de edad | Hombre | Mujer | Total |
|---------------|-------------|-------------|-------------|
| [0,5) | 6 | 3 | 9 |
| [5,15) | 11 | 5 | 16 |
| [15,25) | 28 | 11 | 39 |
| [25,35) | 65 | 54 | 119 |
| [35,45) | 191 | 84 | 275 |
| [45,55) | 561 | 187 | 748 |
| [55,65) | 989 | 417 | 1406 |
| [65,75) | 1099 | 501 | 1600 |
| [75,120) | 445 | 216 | 661 |
| Total | 3395 | 1478 | 4873 |

ALTAS HOSPITALARIAS DE CASOS CONFIRMADOS

Gráfico de altas hospitalarias por provincia:

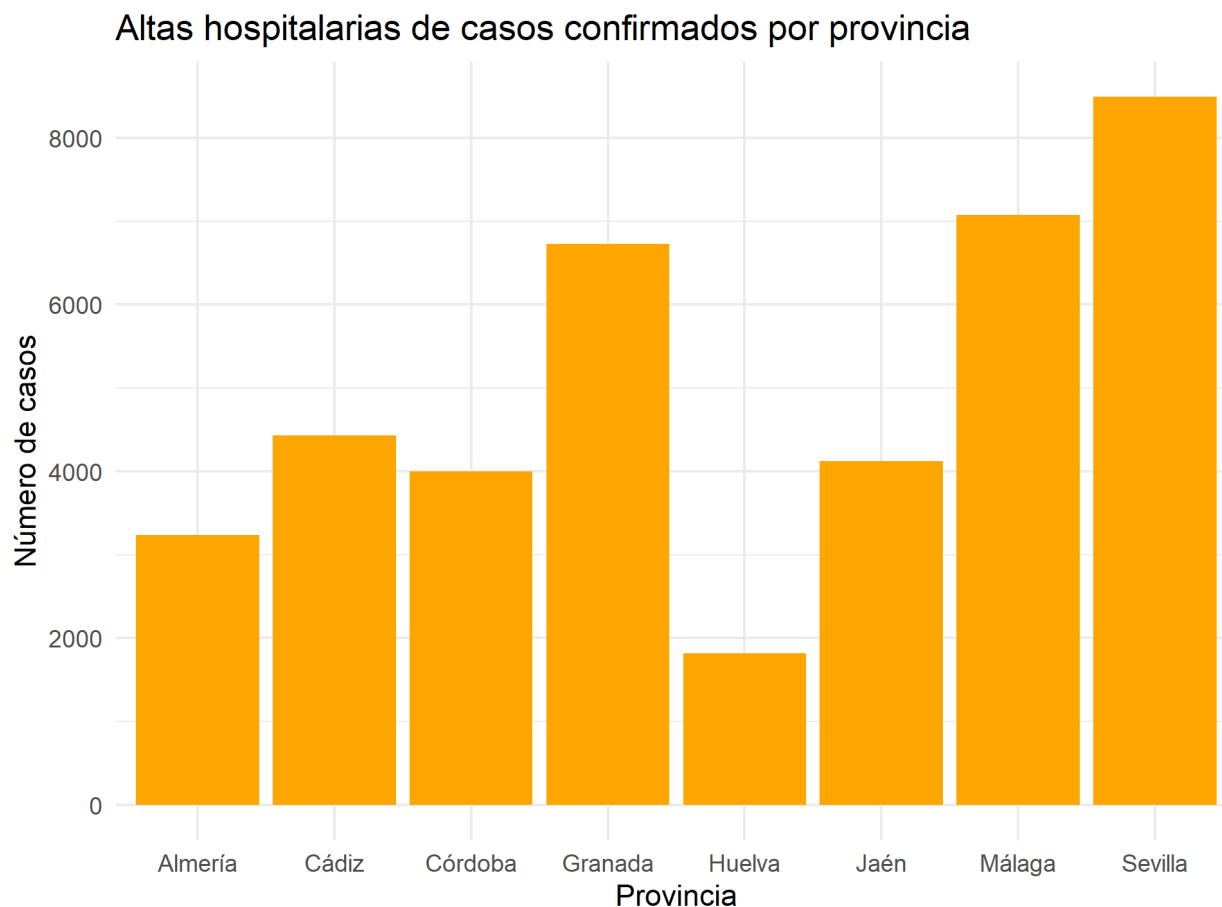

Fuente: Sistema de Vigilancia Epidemiológica de Andalucía (SVEA)

Altas hospitalarias de casos confirmados por provincia:

| Provincia | n | Porcentaje |
|-----------|-------|------------|
| Almería | 3239 | 8.1 |
| Cádiz | 4430 | 11.1 |
| Córdoba | 3995 | 10.0 |
| Granada | 6727 | 16.9 |
| Huelva | 1817 | 4.6 |
| Jaén | 4119 | 10.3 |
| Málaga | 7071 | 17.7 |
| Sevilla | 8490 | 21.3 |
| Total | 39888 | 100.0 |

Gráfico de casos confirmados con alta hospitalaria por grupo de edad y sexo:

Altas hospitalarias de casos confirmados por grupo de edad y sexo

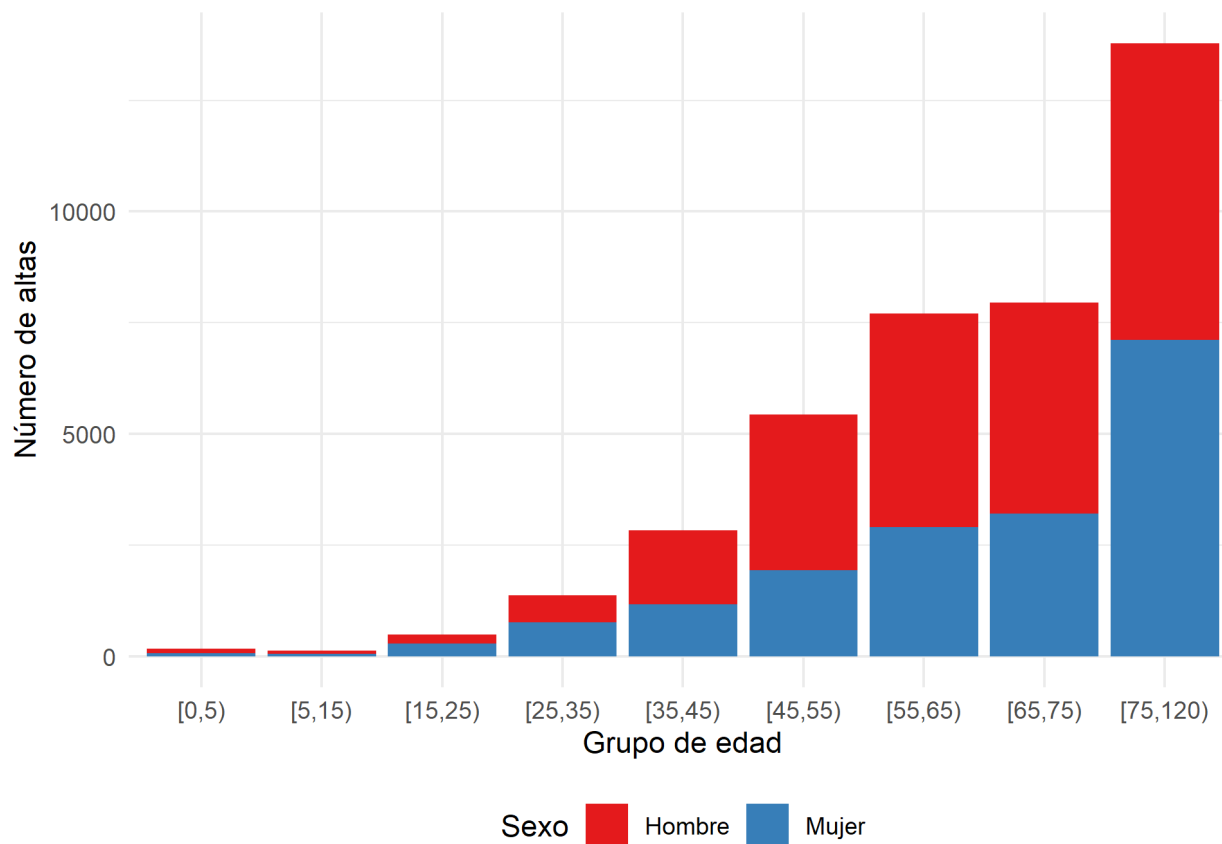

Fuente: Sistema de Vigilancia Epidemiológica de Andalucía (SVEA)

Altas hospitalarias de casos confirmados por grupo edad y sexo:

| Grupo de edad | Hombre | Mujer | Total |
|---------------|--------|-------|-------|
| [0,5) | 93 | 78 | 171 |
| [5,15) | 75 | 56 | 131 |
| [15,25) | 206 | 285 | 491 |
| [25,35) | 603 | 770 | 1373 |
| [35,45) | 1665 | 1173 | 2838 |
| [45,55) | 3492 | 1943 | 5435 |
| [55,65) | 4792 | 2912 | 7704 |
| [65,75) | 4751 | 3209 | 7960 |
| [75,120) | 6665 | 7119 | 13784 |
| Total | 22342 | 17545 | 39887 |

Altas hospitalarias de casos confirmados excluyendo fallecidos por provincia

| Provincia | n | Porcentaje |
|-----------|------|------------|
| Almería | 2745 | 8.6 |
| Cádiz | 3342 | 10.5 |



| Provincia | n | Porcentaje |
|-----------|-------|------------|
| Córdoba | 3219 | 10.1 |
| Granada | 5243 | 16.5 |
| Huelva | 1508 | 4.7 |
| Jaén | 3287 | 10.3 |
| Málaga | 5683 | 17.8 |
| Sevilla | 6825 | 21.4 |
| Total | 31852 | 100.0 |

Altas hospitalarias de casos confirmados excluyendo fallecidos por grupo edad y sexo

| Grupo de edad | Hombre | Mujer | Total |
|---------------|--------|-------|-------|
| [0,5) | 93 | 78 | 171 |
| [5,15) | 75 | 56 | 131 |
| [15,25) | 192 | 280 | 472 |
| [25,35) | 591 | 763 | 1354 |
| [35,45) | 1625 | 1153 | 2778 |
| [45,55) | 3306 | 1870 | 5176 |
| [55,65) | 4242 | 2681 | 6923 |
| [65,75) | 3651 | 2765 | 6416 |
| [75,120) | 3830 | 4600 | 8430 |
| Total | 17605 | 14246 | 31851 |

EVOLUCIÓN DE LOS CASOS CONFIRMADOS

| Evolución | n | Porcentaje |
|--------------------------|--------|------------|
| Curación sin secuelas | 484282 | 86.7 |
| Provisional-Favorable | 30403 | 5.4 |
| Desconocido | 30303 | 5.4 |
| Defunción | 9781 | 1.8 |
| Curación con secuelas | 2526 | 0.5 |
| Provisional-Desfavorable | 1006 | 0.2 |
| Total | 558301 | 100.0 |

CASOS CONFIRMADOS RECUPERADOS

| Provincia | n |
|-----------|--------|
| Almería | 48410 |
| Cádiz | 71003 |
| Córdoba | 43616 |
| Granada | 68818 |
| Huelva | 24116 |
| Jaén | 40705 |
| Málaga | 87996 |
| Sevilla | 102144 |
| Total | 486808 |

LETALIDAD

- Casos confirmados fallecidos: 9781
- Letalidad: 1.75 %

Gráfico de casos confirmados fallecidos por provincia

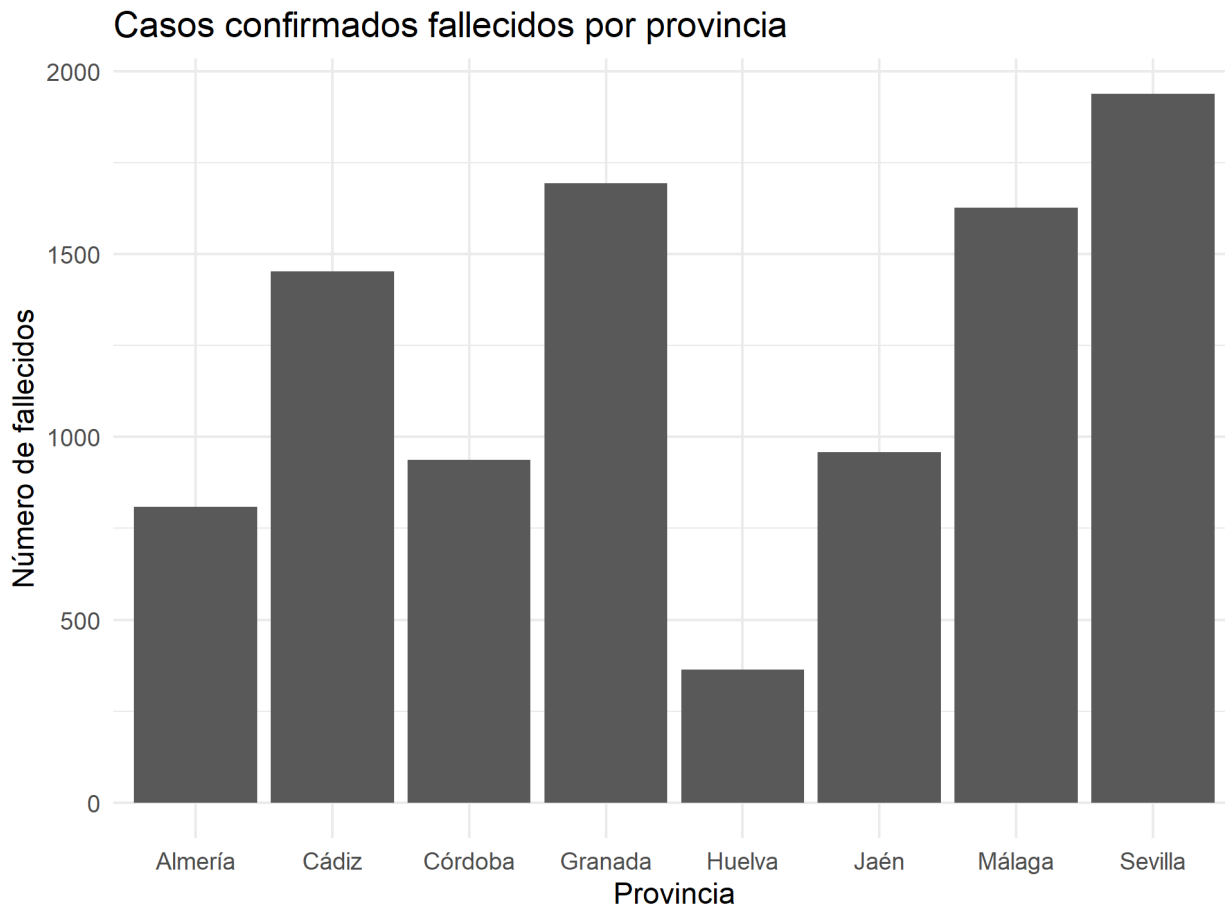

Fuente: Sistema de Vigilancia Epidemiológica de Andalucía (SVEA)

Tabla de casos confirmados fallecidos por provincia:

| Provincia | n | Porcentaje |
|-----------|------|------------|
| Almería | 809 | 8.3 |
| Cádiz | 1453 | 14.9 |
| Córdoba | 938 | 9.6 |
| Granada | 1693 | 17.3 |
| Huelva | 364 | 3.7 |
| Jaén | 959 | 9.8 |
| Málaga | 1627 | 16.6 |
| Sevilla | 1938 | 19.8 |

| | | | |
|-------|------------------|----------|-------------------|
| | Provincia | n | Porcentaje |
| Total | | 9781 | 100.0 |

Gráfico de casos confirmados fallecidos por grupo de edad y sexo

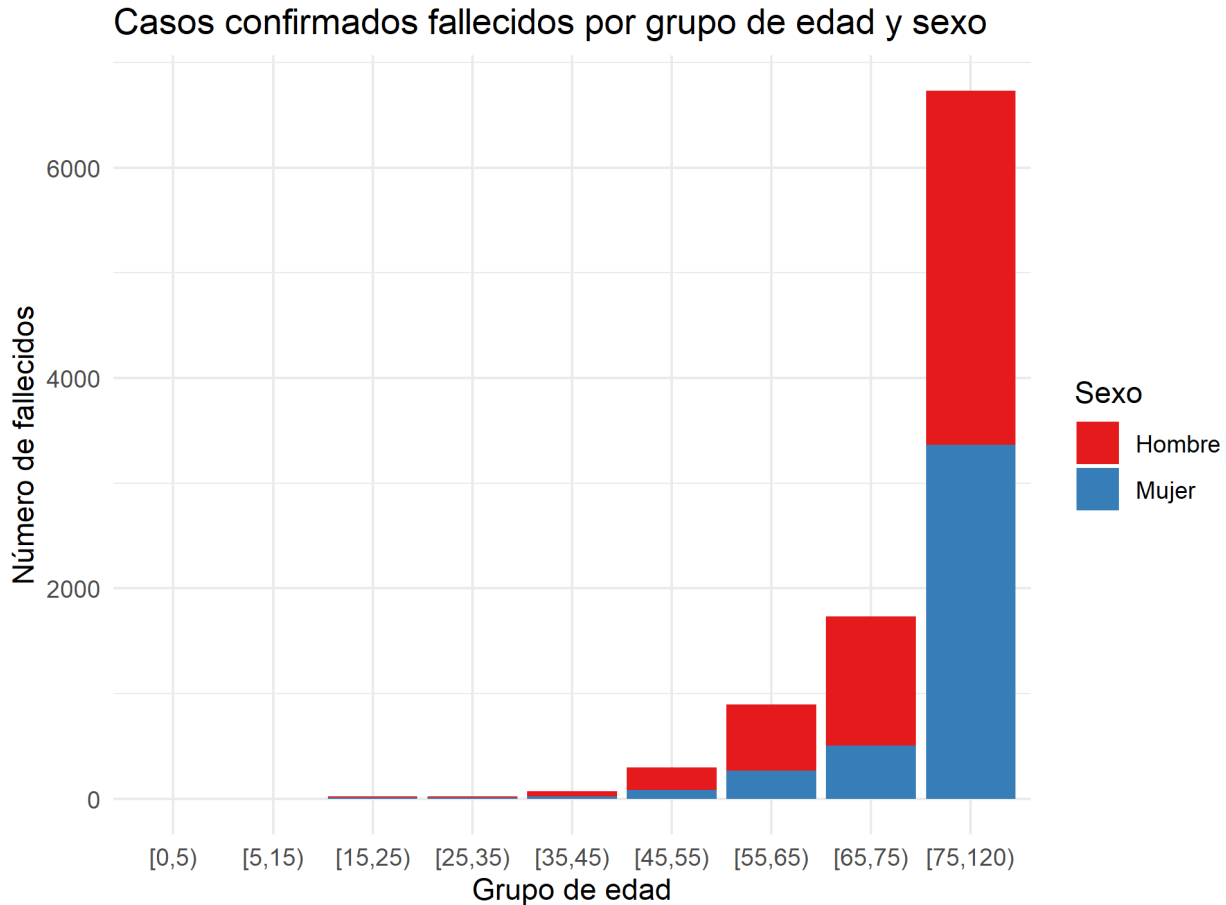

Fuente: Sistema de Vigilancia Epidemiológica de Andalucía (SVEA)

Tabla de casos confirmados fallecidos por grupo de edad y sexo:

| Grupo de edad | Hombre | Mujer | Total |
|---------------|--------|-------|-------|
| [0,5) | 1 | 0 | 1 |
| [5,15) | 1 | 0 | 1 |
| [15,25) | 14 | 9 | 23 |
| [25,35) | 16 | 10 | 26 |
| [35,45) | 48 | 24 | 72 |
| [45,55) | 216 | 83 | 299 |
| [55,65) | 629 | 265 | 894 |
| [65,75) | 1224 | 508 | 1732 |
| [75,120) | 3366 | 3364 | 6730 |
| Total | 5515 | 4263 | 9778 |

CASOS CONFIRMADOS INSTITUCIONALIZADOS

- Se han notificado 11958 casos confirmados institucionalizados.

Tabla de casos confirmados institucionalizados y fallecidos institucionalizados:

| Provincia | Residencias de mayores | Otro tipo de institución | Fallecidos | Residencias de mayores | Fallecidos | Otro tipo de institución |
|-----------|------------------------|--------------------------|------------|------------------------|------------|--------------------------|
| Almería | 454 | 67 | | 93 | | 8 |
| Cádiz | 1185 | 76 | | 315 | | 5 |
| Córdoba | 1622 | 212 | | 315 | | 7 |
| Granada | 1868 | 437 | | 379 | | 28 |
| Huelva | 218 | 23 | | 52 | | 6 |
| Jaén | 1198 | 196 | | 221 | | 9 |
| Málaga | 1677 | 373 | | 312 | | 20 |
| Sevilla | 2032 | 320 | | 375 | | 21 |
| Total | 10254 | 1704 | | 2062 | | 104 |

Gráfico de casos confirmados institucionalizados por provincia:

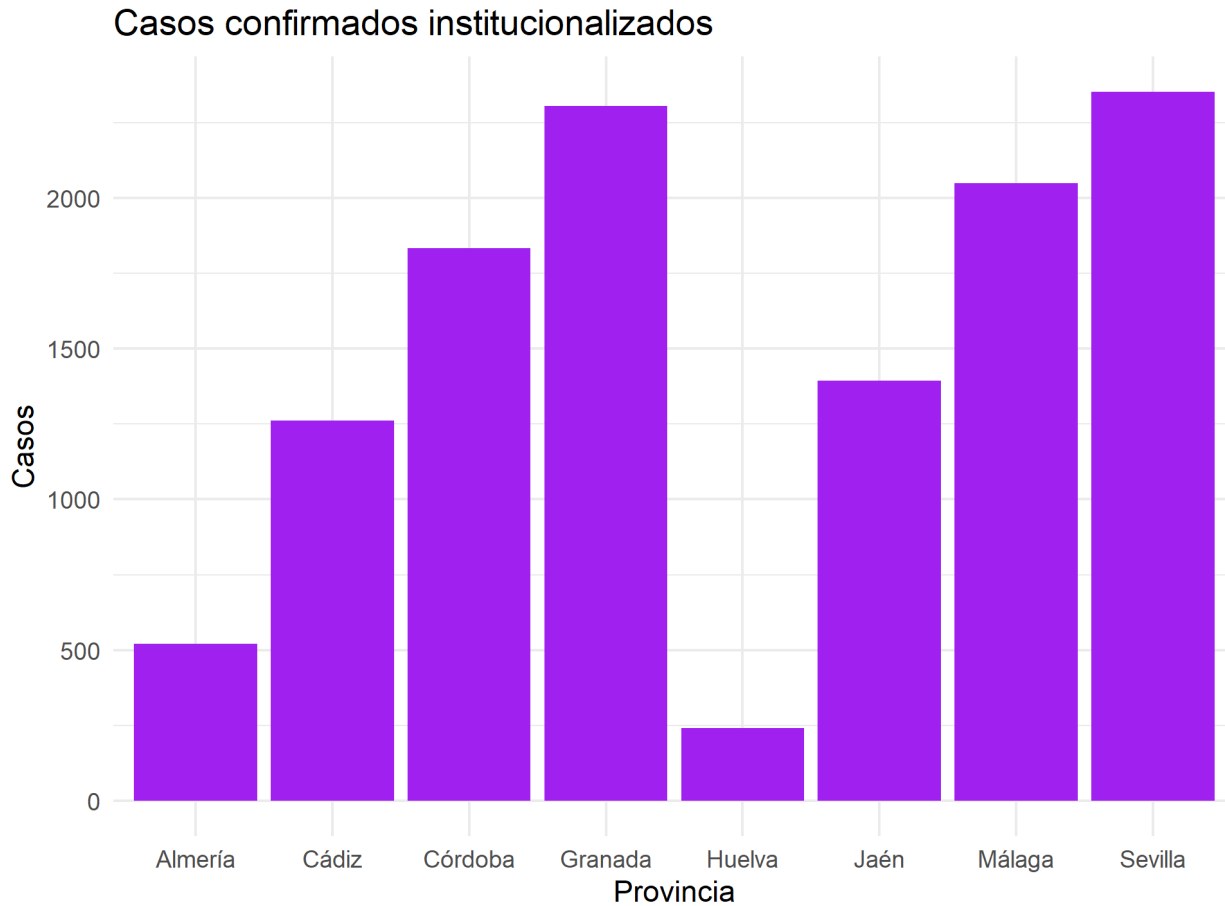

Fuente: Sistema de Vigilancia Epidemiológica de Andalucía (SVEA)

Tabla de casos confirmados institucionalizados por provincia:

| Provincia | n | Porcentaje |
|-----------|-------|------------|
| Almería | 521 | 4.4 |
| Cádiz | 1261 | 10.5 |
| Córdoba | 1834 | 15.3 |
| Granada | 2305 | 19.3 |
| Huelva | 241 | 2.0 |
| Jaén | 1394 | 11.7 |
| Málaga | 2050 | 17.1 |
| Sevilla | 2352 | 19.7 |
| Total | 11958 | 100.0 |

Gráfico de casos confirmados institucionalizados por grupo de edad y sexo:

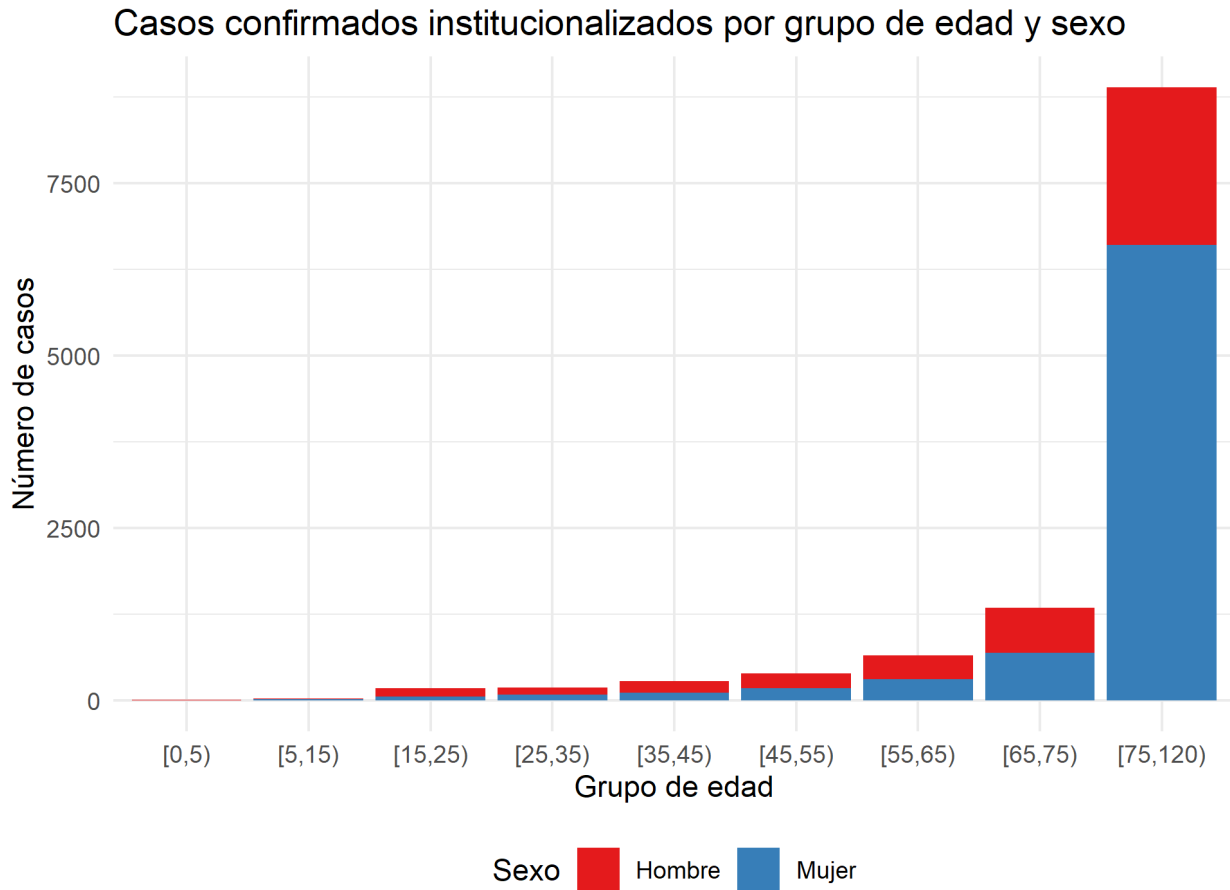

Fuente: Sistema de Vigilancia Epidemiológica de Andalucía (SVEA)

Tabla casos institucionalizados por grupo de edad y sexo:

| Grupo de edad | Hombre | Mujer | Total |
|---------------|-------------|-------------|--------------|
| [0,5) | 6 | 1 | 7 |
| [5,15) | 10 | 16 | 26 |
| [15,25) | 117 | 59 | 176 |
| [25,35) | 104 | 81 | 185 |
| [35,45) | 174 | 108 | 282 |
| [45,55) | 223 | 172 | 395 |
| [55,65) | 345 | 306 | 651 |
| [65,75) | 653 | 688 | 1341 |
| [75,120) | 2290 | 6605 | 8895 |
| Total | 3922 | 8036 | 11958 |

Gráfico de casos confirmados institucionalizados fallecidos por grupo de edad y sexo:

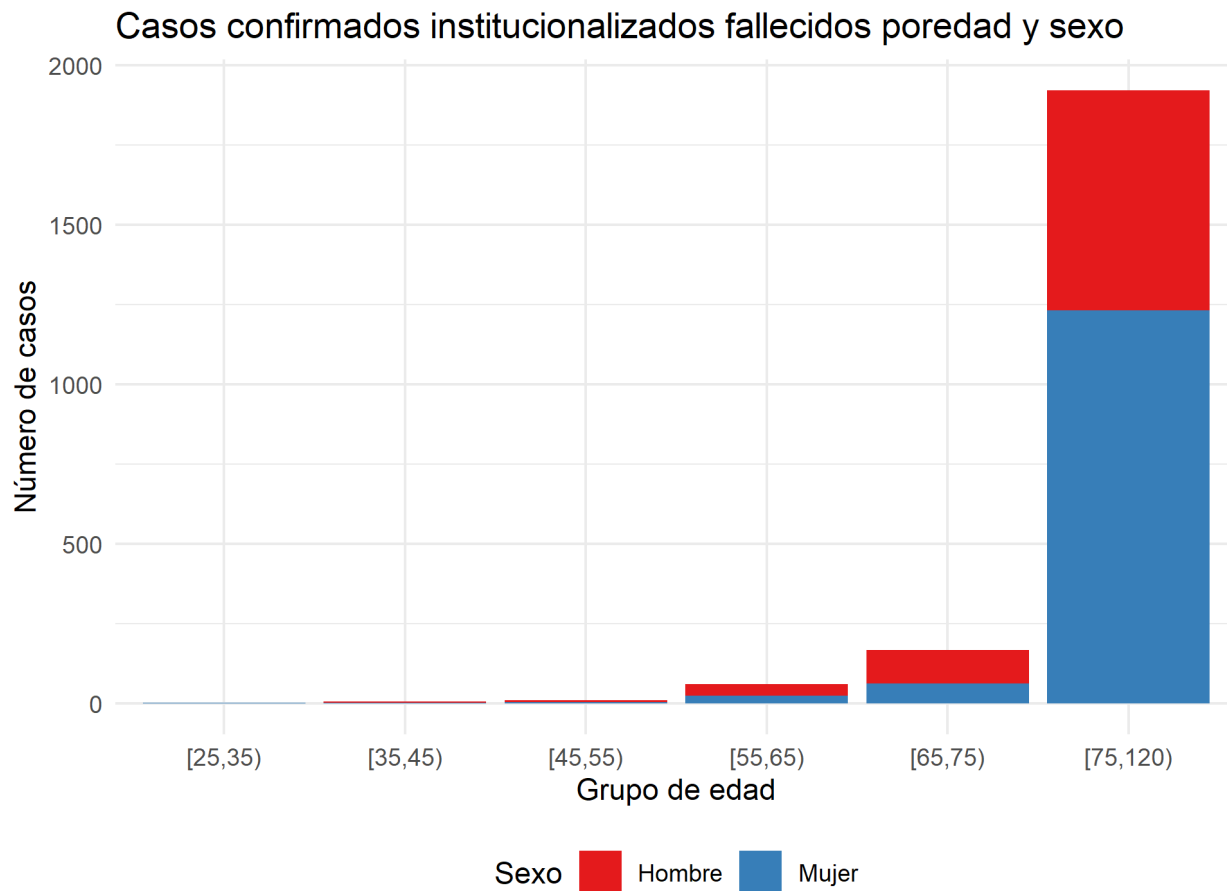

Fuente: Sistema de Vigilancia Epidemiológica de Andalucía (SVEA)

Tabla de casos confirmados institucionalizados fallecidos por grupo de edad y sexo:

| Grupo de edad | Hombre | Mujer | Total |
|---------------|------------|-------------|-------------|
| [25,35) | 0 | 1 | 1 |
| [35,45) | 5 | 1 | 6 |
| [45,55) | 6 | 4 | 10 |
| [55,65) | 37 | 23 | 60 |
| [65,75) | 105 | 63 | 168 |
| [75,120) | 690 | 1231 | 1921 |
| Total | 843 | 1323 | 2166 |

Gráfico de casos confirmados institucionalizados fallecidos por provincia:

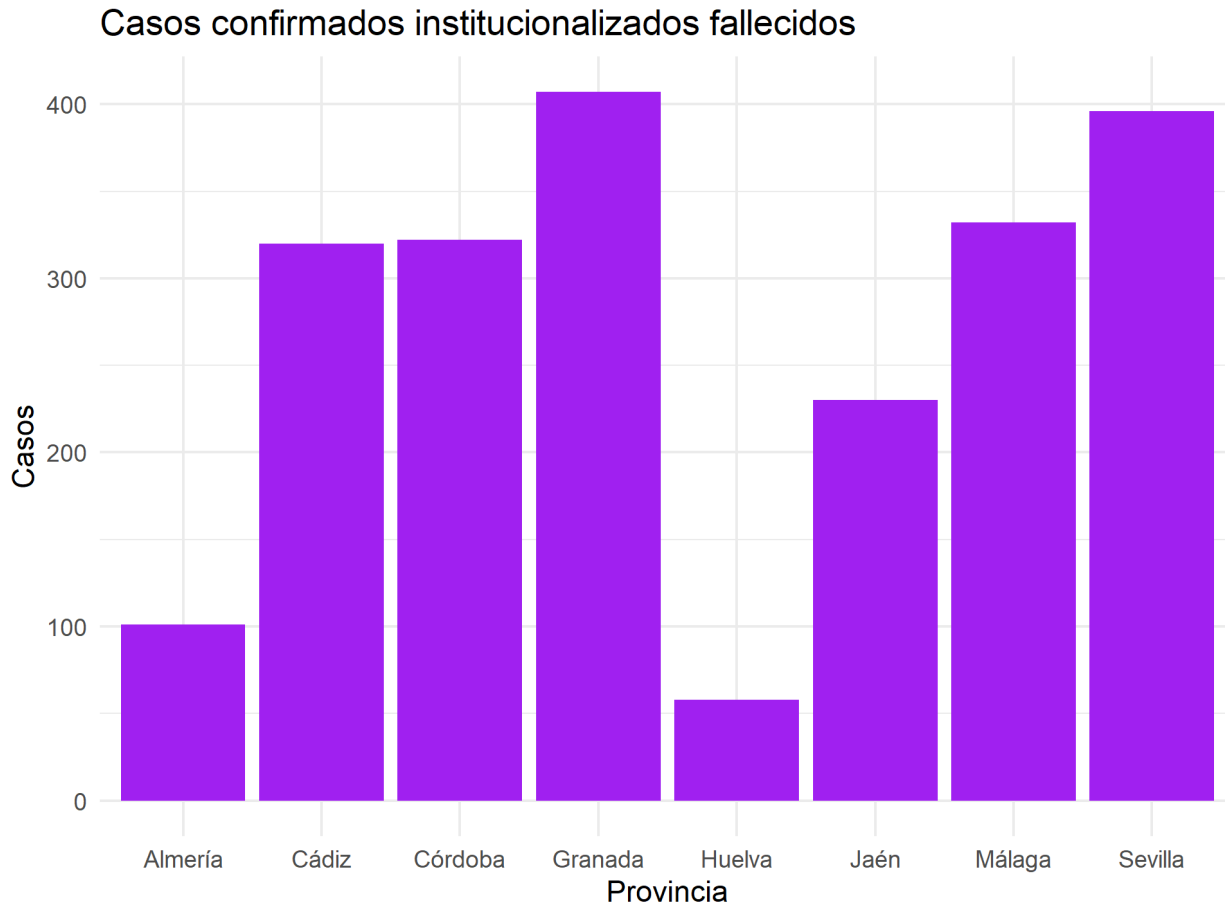

Fuente: Sistema de Vigilancia Epidemiológica de Andalucía (SVEA)

Tabla de casos confirmados institucionalizados fallecidos por provincia:

| Provincia | n | Porcentaje |
|-----------|------|------------|
| Almería | 101 | 4.7 |
| Cádiz | 320 | 14.8 |
| Córdoba | 322 | 14.9 |
| Granada | 407 | 18.8 |
| Huelva | 58 | 2.7 |
| Jaén | 230 | 10.6 |
| Málaga | 332 | 15.3 |
| Sevilla | 396 | 18.3 |
| Total | 2166 | 100.0 |

CASOS CONFIRMADOS EN PROFESIONALES SANITARIOS O SOCIO-SANITARIOS:

- Se han notificado 19185 casos confirmados en profesionales sanitarios o socio-sanitarios.

Tabla de casos confirmados en profesionales sanitarios o socio-sanitarios por provincia:

| Provincia | No sanitario en centro sanitario | No sanitario en centro sociosanitario | Sanitario en centro sanitario | Sanitario en centro sociosanitario | Sanitario en otro centro | T ot al | Falle cido s | Cu rad os |
|-----------|----------------------------------|---------------------------------------|-------------------------------|------------------------------------|--------------------------|---------|--------------|-----------|
| Almería | 71 | 146 | 811 | 178 | 73 | 1279 | 1 | 1243 |
| Cádiz | 165 | 219 | 1440 | 299 | 154 | 2277 | 2 | 2195 |
| Córdoba | 91 | 232 | 918 | 308 | 43 | 1592 | 1 | 1520 |
| Granada | 371 | 559 | 2354 | 589 | 176 | 4049 | 4 | 3886 |
| Huelva | 46 | 71 | 458 | 83 | 38 | 696 | 0 | 645 |
| Jaén | 109 | 206 | 851 | 356 | 35 | 1557 | 1 | 1502 |
| Málaga | 301 | 371 | 2514 | 607 | 191 | 3884 | 3 | 3896 |
| Sevilla | 310 | 444 | 2237 | 580 | 180 | 3751 | 3 | 3591 |
| Total | 1464 | 2248 | 11583 | 3000 | 890 | 19185 | 1 | 18478 |

Tabla de casos confirmados por tipo de profesional:

| Tipo de profesional | n | Porcentaje |
|---------------------|------|------------|
| NA | 7708 | 40.2 |

| Tipo de profesional | n | Porcentaje |
|------------------------|-------|------------|
| Auxiliar de enfermería | 3209 | 16.7 |
| Enfermería | 2985 | 15.6 |
| Otros | 2589 | 13.5 |
| Medicina | 2162 | 11.3 |
| Celador/a | 532 | 2.8 |
| Total | 19185 | 100.0 |

Gráficos de casos confirmados en profesionales sanitarios o socio-sanitarios por provincia:

Casos confirmados en profesionales sanitarios o socio-sanitarios

Provincia y tipo de profesional

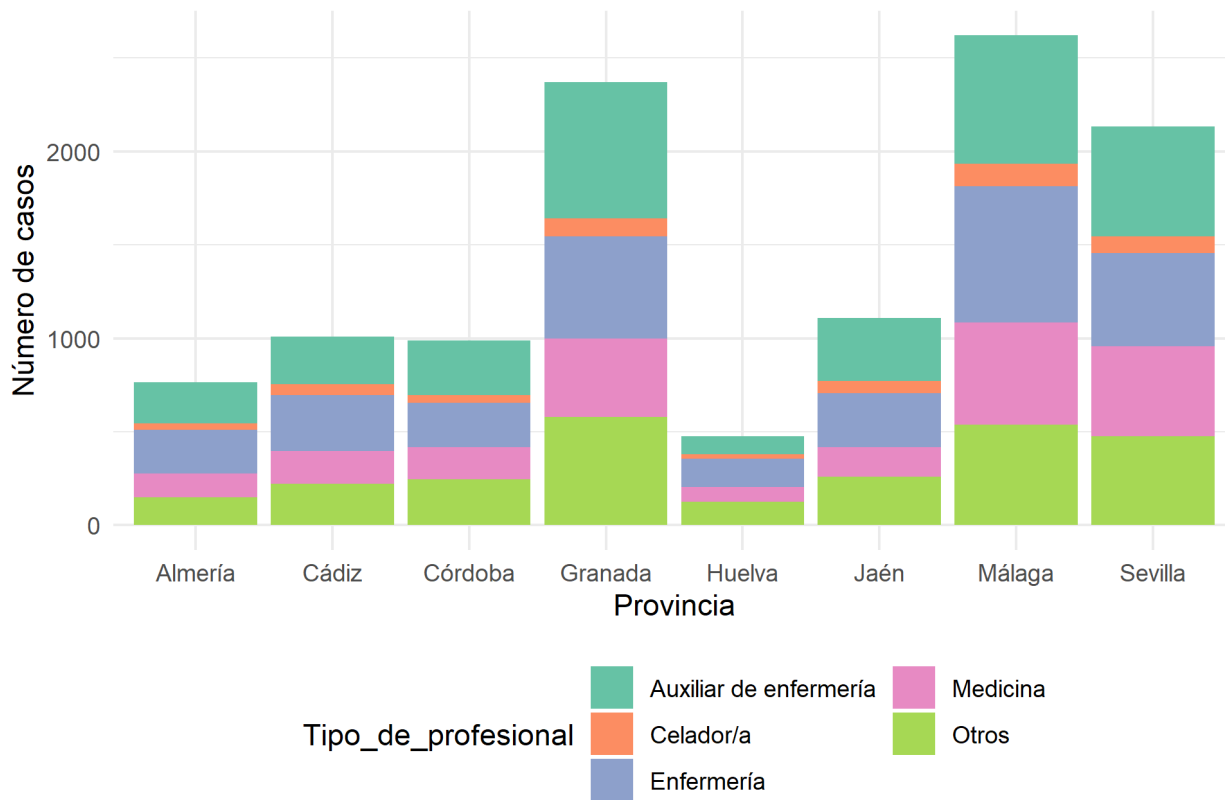

Fuente: Sistema de Vigilancia Epidemiológica de Andalucía (SVEA)

Casos confirmados en profesionales sanitarios o socio-sanitarios

Provincia y tipo de profesional

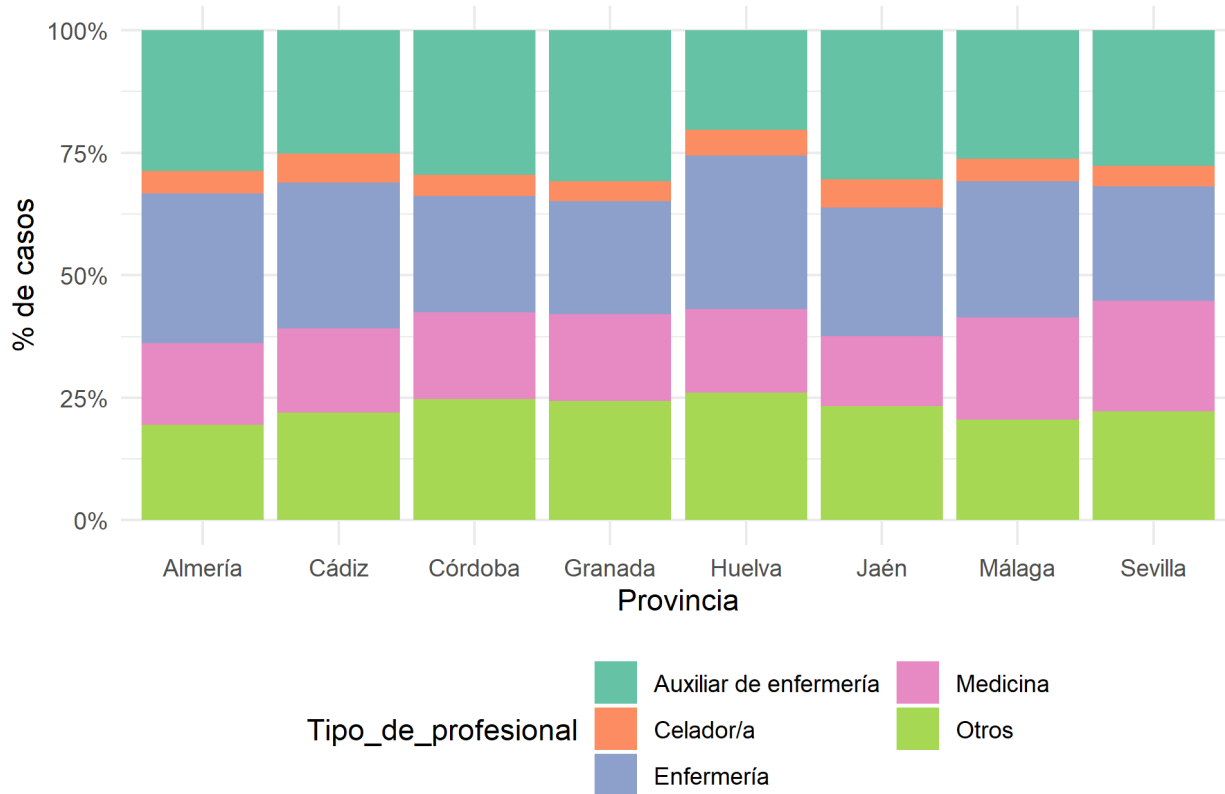

Fuente: Sistema de Vigilancia Epidemiológica de Andalucía (SVEA)

Casos confirmados en profesionales sanitario o socio-sanitario por provincia:

| Provincia | n | Porcentaje |
|-----------|-------|------------|
| Almería | 1279 | 6.7 |
| Cádiz | 2277 | 11.9 |
| Córdoba | 1592 | 8.3 |
| Granada | 4049 | 21.1 |
| Huelva | 696 | 3.6 |
| Jaén | 1557 | 8.1 |
| Málaga | 3984 | 20.8 |
| Sevilla | 3751 | 19.6 |
| Total | 19185 | 100.0 |

MAPAS

MAPA: Casos confirmados por distrito :

Distribución casos confirmados COVID-19 por Distrito

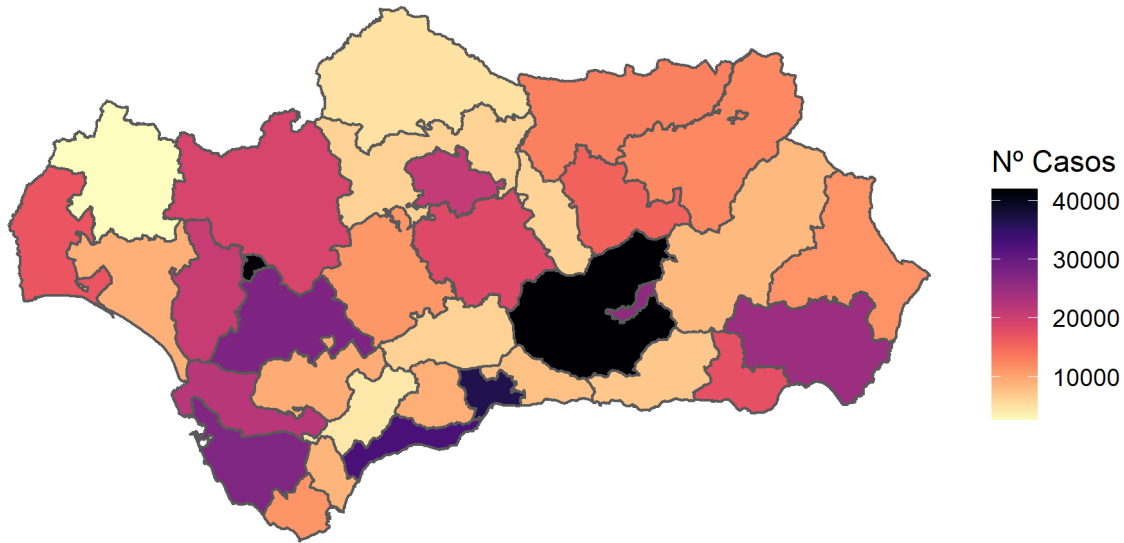

Fuente: Sistema de Vigilancia Epidemiológica de Andalucía (SVEA)

MAPA: Incidencia acumulada por distrito.

Distribución casos COVID-19 por Distrito

Incidencia acumulada x 100.000 habitantes

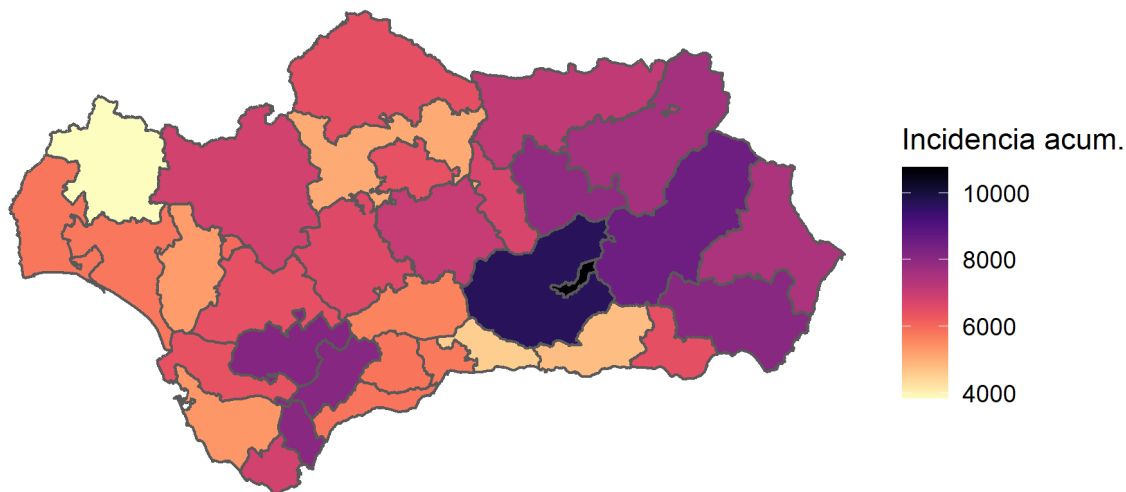

Fuente: Sistema de Vigilancia Epidemiológica de Andalucía (SVEA)

| Provincia | Distrito | Casos | Poblacion | Incidencia_acumulada |
|-----------|--------------------------|-------|-----------|----------------------|
| Granada | Granada | 25866 | 240363 | 10761.22 |
| Granada | Metropolitano de Granada | 41863 | 432102 | 9688.22 |
| Granada | Granada Nordeste | 8307 | 97710 | 8501.69 |
| Cádiz | Sierra de Cádiz | 9390 | 115574 | 8124.66 |
| Málaga | Serranía | 4455 | 54999 | 8100.05 |
| Cádiz | Campo de Gibraltar Este | 8679 | 107766 | 8053.56 |
| Almería | Almería | 24634 | 306142 | 8046.59 |
| Jaén | Jaén | 15546 | 196573 | 7908.51 |
| Jaén | Jaen Nordeste | 12281 | 161758 | 7592.21 |
| Almería | Levante-Alto Almanzora | 11423 | 153184 | 7457.05 |
| Jaén | Jaén Norte | 12976 | 182146 | 7123.96 |
| Córdoba | Córdoba Sur | 18303 | 260440 | 7027.72 |
| Sevilla | Sevilla Norte | 19004 | 278104 | 6833.41 |
| Cádiz | Campo de Gibraltar Oeste | 11266 | 165038 | 6826.31 |
| Jaén | Jaén Sur | 6101 | 90904 | 6711.48 |
| Sevilla | Sevilla Este | 11159 | 169255 | 6593.01 |
| Córdoba | Córdoba Norte | 4840 | 74944 | 6458.16 |
| Almería | Poniente de Almería | 17344 | 268619 | 6456.73 |
| Sevilla | Sevilla Sur | 27596 | 428182 | 6444.92 |

| Provincia | Distrito | Casos | Poblacion | Incidencia_acumulada |
|-----------|---------------------------------------|-------|-----------|----------------------|
| Córdoba | Córdoba | 20978 | 326039 | 6434.20 |
| Cádiz | Jerez-Costa Noroeste | 21978 | 342287 | 6420.93 |
| Sevilla | Sevilla | 41516 | 691395 | 6004.67 |
| Málaga | Costa del Sol | 32764 | 560785 | 5842.52 |
| Málaga | Valle del Guadalhorce | 9109 | 156298 | 5827.97 |
| Huelva | Huelva-Costa | 16825 | 289548 | 5810.78 |
| Huelva | Condado-Campiña | 9034 | 156231 | 5782.46 |
| Málaga | Málaga | 36505 | 633521 | 5762.24 |
| Málaga | La Vega | 6189 | 110176 | 5617.38 |
| Cádiz | Bahía de Cádiz-La Janda | 27451 | 513384 | 5347.07 |
| Sevilla | Aljarafe | 20555 | 390752 | 5260.37 |
| Córdoba | Guadalquivir | 6268 | 123667 | 5068.45 |
| Granada | Granada Sur | 7101 | 148993 | 4766.00 |
| Málaga | Axarquía | 7698 | 170141 | 4524.48 |
| Huelva | Sierra de Huelva- Andévalo Central | 2585 | 67391 | 3835.82 |

Tabla de casos por provincia e incidencia acumulada por 100.000 habitantes.

| Provincia | Casos | Poblacion | Incidencia_acumulada |
|-----------|--------|-----------|----------------------|
| Granada | 83219 | 919168 | 9053.73 |
| Jaén | 46925 | 631381 | 7432.12 |
| Almería | 53410 | 727945 | 7337.09 |
| Córdoba | 50415 | 785090 | 6421.56 |
| Cádiz | 79041 | 1244049 | 6353.53 |
| Sevilla | 119875 | 1957688 | 6123.29 |
| Málaga | 96830 | 1685920 | 5743.45 |
| Huelva | 28586 | 513170 | 5570.47 |

MAPA POR MUNICIPIO

Casos confirmados sin municipio: 4262

Distribución casos COVID-19 por municipio

Incidencia acumulada x 100.000 habitantes

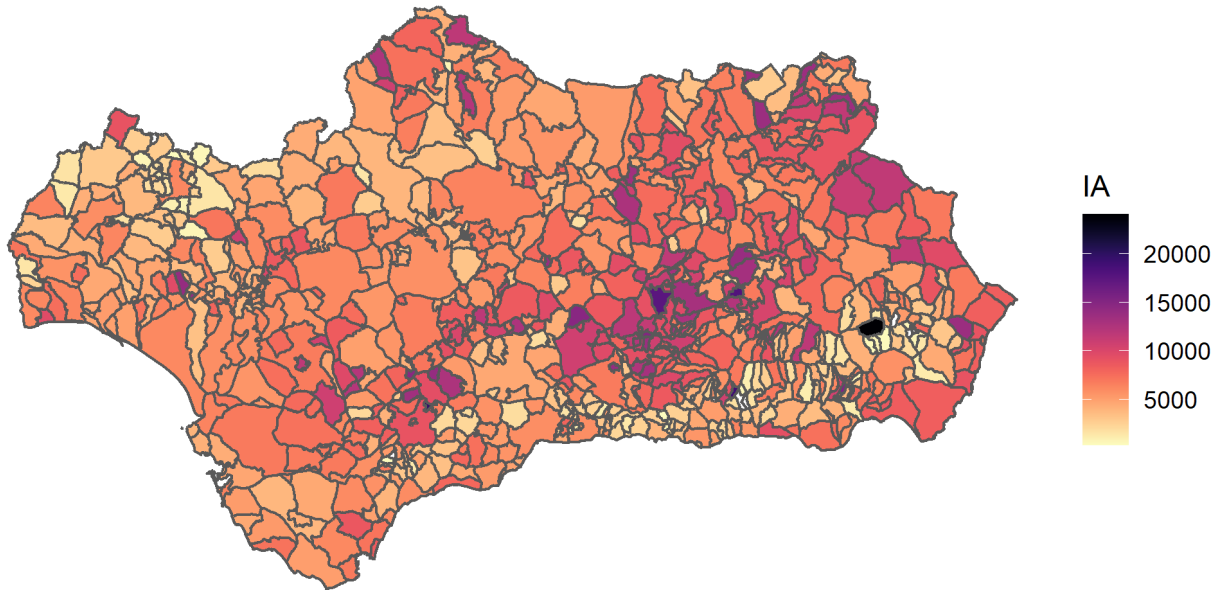

Fuente: Sistema de Vigilancia Epidemiológica de Andalucía (SVEA)

Distribución casos COVID-19 por municipio

Casos confirmados

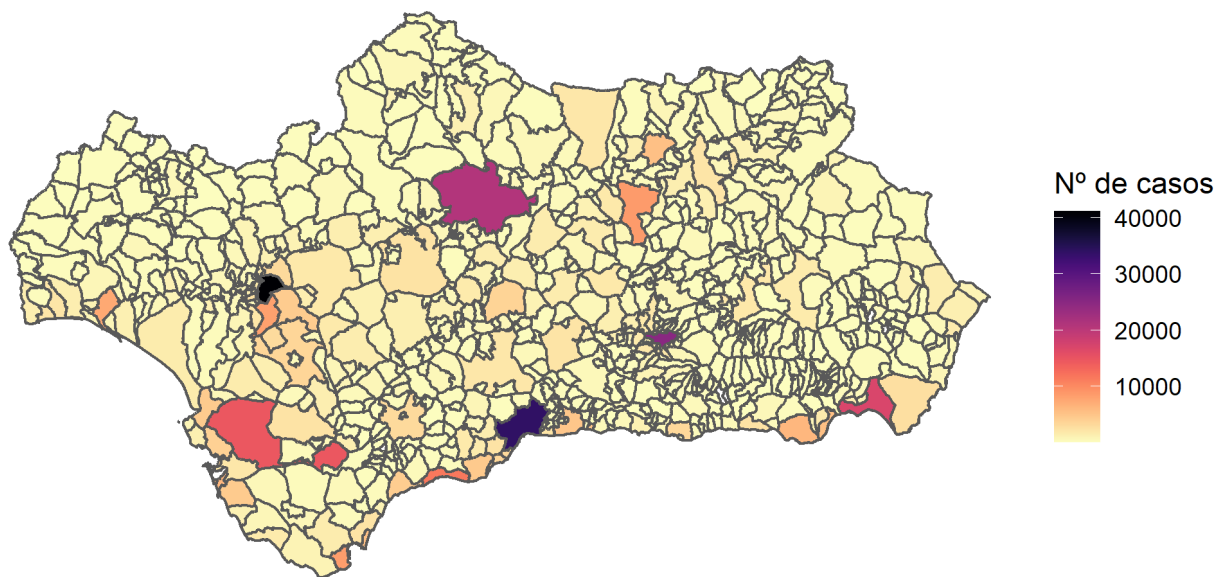

Fuente: Sistema de Vigilancia Epidemiológica de Andalucía (SVEA)

Tabla de casos por municipio e incidencia acumulada por 100.000 habitantes.

| Municipio | CODIGOINE | Casos | poblacion | incidencia |
|----------------------|-----------|-------|-----------|------------|
| Abla | 04001 | 48 | 1248 | 3846.15 |
| Abrucena | 04002 | 54 | 1183 | 4564.67 |
| Adra | 04003 | 2356 | 25412 | 9271.21 |
| Albanchez | 04004 | 17 | 687 | 2474.53 |
| Alboloduy | 04005 | 22 | 609 | 3612.48 |
| Albox | 04006 | 1073 | 12083 | 8880.24 |
| Alcolea | 04007 | 29 | 844 | 3436.02 |
| Alcóntar | 04008 | 10 | 514 | 1945.53 |
| Alcudia de Monteagud | 04009 | 0 | 138 | 0.00 |
| Alhabia | 04010 | 18 | 677 | 2658.79 |
| Alhama de Almería | 04011 | 288 | 3691 | 7802.76 |
| Alicún | 04012 | 6 | 201 | 2985.07 |
| Almería | 04013 | 16956 | 201322 | 8422.33 |
| Almócita | 04014 | 5 | 176 | 2840.91 |
| Alsodux | 04015 | 1 | 125 | 800.00 |
| Antas | 04016 | 453 | 3315 | 13665.16 |
| Arboleas | 04017 | 200 | 4624 | 4325.26 |



| Municipio | CODIGOINE | Casos | poblacion | incidencia |
|-------------------------|-----------|-------|-----------|------------|
| Armuña de Almanzora | 04018 | 23 | 300 | 7666.67 |
| Bacares | 04019 | 60 | 250 | 24000.00 |
| Bayárcal | 04020 | 21 | 312 | 6730.77 |
| Bayarque | 04021 | 3 | 216 | 1388.89 |
| Bédar | 04022 | 30 | 984 | 3048.78 |
| Beires | 04023 | 5 | 120 | 4166.67 |
| Benahadux | 04024 | 398 | 4481 | 8881.95 |
| Benitagla | 04026 | 0 | 58 | 0.00 |
| Benizalón | 04027 | 2 | 262 | 763.36 |
| Bentarique | 04028 | 14 | 240 | 5833.33 |
| Berja | 04029 | 541 | 12563 | 4306.30 |
| Canjáyar | 04030 | 34 | 1189 | 2859.55 |
| Cantoria | 04031 | 101 | 3365 | 3001.49 |
| Carboneras | 04032 | 735 | 8105 | 9068.48 |
| Castro de Filabres | 04033 | 1 | 120 | 833.33 |
| Cóbdar | 04034 | 14 | 178 | 7865.17 |
| Cuevas del Almanzora | 04035 | 1202 | 14455 | 8315.46 |
| Chercos | 04036 | 2 | 298 | 671.14 |
| Chirivel | 04037 | 172 | 1489 | 11551.38 |
| Dalías | 04038 | 144 | 4066 | 3541.56 |
| Enix | 04041 | 6 | 514 | 1167.32 |
| Felix | 04043 | 26 | 636 | 4088.05 |
| Fines | 04044 | 131 | 2104 | 6226.24 |
| Fiñana | 04045 | 233 | 1984 | 11743.95 |
| Fondón | 04046 | 11 | 994 | 1106.64 |
| Gádor | 04047 | 215 | 3034 | 7086.35 |
| Los Gallardos | 04048 | 271 | 2902 | 9338.39 |
| Garrucha | 04049 | 668 | 9520 | 7016.81 |
| Gérgal | 04050 | 45 | 1080 | 4166.67 |
| Huécija | 04051 | 18 | 486 | 3703.70 |
| Huércal de Almería | 04052 | 1317 | 17917 | 7350.56 |
| Huércal-Overa | 04053 | 1333 | 19432 | 6859.82 |
| Íllar | 04054 | 62 | 405 | 15308.64 |
| Instinción | 04055 | 47 | 448 | 10491.07 |
| Laroya | 04056 | 0 | 198 | 0.00 |
| Láujar de Andarax | 04057 | 91 | 1527 | 5959.40 |
| Líjar | 04058 | 21 | 394 | 5329.95 |
| Lubrín | 04059 | 45 | 1449 | 3105.59 |
| Lucainena de las Torres | 04060 | 7 | 564 | 1241.13 |
| Lúcar | 04061 | 60 | 760 | 7894.74 |
| Macael | 04062 | 292 | 5480 | 5328.47 |
| María | 04063 | 103 | 1230 | 8373.98 |
| Mojácar | 04064 | 563 | 6778 | 8306.29 |
| Nacimiento | 04065 | 8 | 496 | 1612.90 |
| Níjar | 04066 | 2638 | 31666 | 8330.70 |
| Ohanes | 04067 | 13 | 558 | 2329.75 |
| Olula de Castro | 04068 | 1 | 191 | 523.56 |
| Olula del Río | 04069 | 414 | 6256 | 6617.65 |
| Oria | 04070 | 114 | 2239 | 5091.56 |
| Padules | 04071 | 27 | 414 | 6521.74 |



| Municipio | CODIGOINE | Casos | poblacion | incidencia |
|--------------------------|------------------|--------------|------------------|-------------------|
| Partaloa | 04072 | 38 | 1035 | 3671.50 |
| Paterna del Río | 04073 | 7 | 365 | 1917.81 |
| Pechina | 04074 | 290 | 4103 | 7068.00 |
| Pulpí | 04075 | 866 | 10358 | 8360.69 |
| Purchena | 04076 | 68 | 1664 | 4086.54 |
| Rágol | 04077 | 19 | 303 | 6270.63 |
| Rioja | 04078 | 89 | 1453 | 6125.26 |
| Roquetas de Mar | 04079 | 5432 | 98433 | 5518.47 |
| Santa Cruz de Marchena | 04080 | 13 | 199 | 6532.66 |
| Santa Fe de Mondújar | 04081 | 28 | 461 | 6073.75 |
| Senés | 04082 | 9 | 289 | 3114.19 |
| Serón | 04083 | 81 | 2033 | 3984.26 |
| Sierro | 04084 | 16 | 379 | 4221.64 |
| Somontín | 04085 | 13 | 443 | 2934.54 |
| Sorbas | 04086 | 109 | 2436 | 4474.55 |
| Suflí | 04087 | 1 | 196 | 510.20 |
| Tabernas | 04088 | 213 | 3717 | 5730.43 |
| Taberno | 04089 | 35 | 974 | 3593.43 |
| Tahal | 04090 | 7 | 336 | 2083.33 |
| Terque | 04091 | 35 | 365 | 9589.04 |
| Tíjola | 04092 | 228 | 3548 | 6426.16 |
| Turre | 04093 | 274 | 3781 | 7246.76 |
| Turrillas | 04094 | 8 | 248 | 3225.81 |
| Uleila del Campo | 04095 | 12 | 822 | 1459.85 |
| Urrácal | 04096 | 21 | 350 | 6000.00 |
| Velegique | 04097 | 1 | 230 | 434.78 |
| Vélez-Blanco | 04098 | 129 | 1874 | 6883.67 |
| Vélez-Rubio | 04099 | 631 | 6546 | 9639.47 |
| Vera | 04100 | 1539 | 16996 | 9055.07 |
| Viator | 04101 | 525 | 5978 | 8782.20 |
| Vícar | 04102 | 1633 | 26899 | 6070.86 |
| Zurgena | 04103 | 152 | 2956 | 5142.08 |
| Las Tres Villas | 04901 | 8 | 565 | 1415.93 |
| El Ejido | 04902 | 6130 | 83758 | 7318.70 |
| La Mojonera | 04903 | 688 | 9191 | 7485.58 |
| Balanegra | 04904 | 225 | 3105 | 7246.38 |
| Alcalá de los Gazules | 11001 | 237 | 5226 | 4535.02 |
| Alcalá del Valle | 11002 | 673 | 5043 | 13345.23 |
| Algar | 11003 | 100 | 1428 | 7002.80 |
| Algeciras | 11004 | 8365 | 123078 | 6796.50 |
| Algodonales | 11005 | 296 | 5506 | 5375.95 |
| Arcos de la Frontera | 11006 | 2241 | 30818 | 7271.72 |
| Barbate | 11007 | 1630 | 22556 | 7226.46 |
| Los Barrios | 11008 | 1465 | 23777 | 6161.42 |
| Benaocaz | 11009 | 46 | 673 | 6835.07 |
| Bornos | 11010 | 573 | 7654 | 7486.28 |
| El Bosque | 11011 | 128 | 2137 | 5989.71 |
| Cádiz | 11012 | 6242 | 115439 | 5407.18 |
| Castellar de la Frontera | 11013 | 267 | 3057 | 8734.05 |



| Municipio | CODIGOINE | Casos | poblacion | incidencia |
|------------------------------|------------------|--------------|------------------|-------------------|
| Conil de la Frontera | 11014 | 1034 | 22775 | 4540.07 |
| Chiclana de la Frontera | 11015 | 4427 | 85150 | 5199.06 |
| Chipiona | 11016 | 773 | 19246 | 4016.42 |
| Espera | 11017 | 297 | 3869 | 7676.40 |
| El Gastor | 11018 | 144 | 1729 | 8328.51 |
| Grazalema | 11019 | 165 | 2013 | 8196.72 |
| Jerez de la Frontera | 11020 | 14647 | 213105 | 6873.14 |
| Jimena de la Frontera | 11021 | 403 | 6707 | 6008.65 |
| La Línea de la Concepción | 11022 | 5390 | 63630 | 8470.85 |
| Medina Sidonia | 11023 | 451 | 11773 | 3830.80 |
| Olvera | 11024 | 582 | 8062 | 7219.05 |
| Paterna de Rivera | 11025 | 323 | 5453 | 5923.34 |
| Prado del Rey | 11026 | 342 | 5590 | 6118.07 |
| El Puerto de Santa María | 11027 | 3850 | 88703 | 4340.33 |
| Puerto Real | 11028 | 1960 | 41700 | 4700.24 |
| Puerto Serrano | 11029 | 846 | 6942 | 12186.69 |
| Rota | 11030 | 1225 | 29282 | 4183.46 |
| San Fernando | 11031 | 6101 | 95001 | 6422.04 |
| Sanlúcar de Barrameda | 11032 | 4409 | 69205 | 6370.93 |
| San Roque | 11033 | 2262 | 31571 | 7164.80 |
| Setenil de las Bodegas | 11034 | 210 | 2741 | 7661.44 |
| Tarifa | 11035 | 924 | 18183 | 5081.67 |
| Torre Alháquime | 11036 | 24 | 796 | 3015.08 |
| Trebujena | 11037 | 487 | 7016 | 6941.28 |
| Ubrique | 11038 | 1267 | 16605 | 7630.23 |
| Vejer de la Frontera | 11039 | 672 | 12622 | 5324.04 |
| Villaluenga del Rosario | 11040 | 19 | 455 | 4175.82 |
| Villamartín | 11041 | 1306 | 12134 | 10763.14 |
| Zahara | 11042 | 30 | 1379 | 2175.49 |
| Benalup-Casas Viejas | 11901 | 305 | 6986 | 4365.87 |
| San José del Valle | 11902 | 299 | 4433 | 6744.87 |
| San Martín del Tesorillo | 11903 | 138 | 2801 | 4926.81 |
| Adamuz | 14001 | 213 | 4137 | 5148.66 |
| Aguilar de la Frontera | 14002 | 919 | 13382 | 6867.43 |
| Alcaracejos | 14003 | 75 | 1470 | 5102.04 |
| Almedinilla | 14004 | 105 | 2370 | 4430.38 |
| Almodóvar del Río | 14005 | 495 | 7932 | 6240.54 |
| Añora | 14006 | 187 | 1530 | 12222.22 |
| Baena | 14007 | 1429 | 19045 | 7503.28 |
| Belalcázar | 14008 | 257 | 3235 | 7944.36 |
| Belmez | 14009 | 200 | 2921 | 6846.97 |
| Benamejí | 14010 | 628 | 4963 | 12653.64 |
| Los Blázquez | 14011 | 35 | 664 | 5271.08 |



| Municipio | CODIGOINE | Casos | poblacion | incidencia |
|----------------------------------|------------------|--------------|------------------|-------------------|
| Bujalance | 14012 | 339 | 7320 | 4631.15 |
| Cabra | 14013 | 1290 | 20347 | 6340.00 |
| Cañete de las Torres | 14014 | 110 | 2923 | 3763.26 |
| Carcabuey | 14015 | 69 | 2371 | 2910.16 |
| Cardeña | 14016 | 69 | 1471 | 4690.69 |
| La Carlota | 14017 | 533 | 14079 | 3785.78 |
| El Carpio | 14018 | 385 | 4363 | 8824.20 |
| Castro del Río | 14019 | 442 | 7767 | 5690.74 |
| Conquista | 14020 | 18 | 366 | 4918.03 |
| Córdoba | 14021 | 20970 | 326039 | 6431.75 |
| Doña Mencía | 14022 | 637 | 4615 | 13802.82 |
| Dos Torres | 14023 | 157 | 2394 | 6558.06 |
| Encinas Reales | 14024 | 127 | 2254 | 5634.43 |
| Espejo | 14025 | 161 | 3289 | 4895.10 |
| Espiel | 14026 | 82 | 2405 | 3409.56 |
| Fernán-Núñez | 14027 | 663 | 9651 | 6869.75 |
| Fuente la Lancha | 14028 | 10 | 342 | 2923.98 |
| Fuente Obejuna | 14029 | 218 | 4501 | 4843.37 |
| Fuente Palmera | 14030 | 372 | 9766 | 3809.13 |
| Fuente-Tójar | 14031 | 57 | 666 | 8558.56 |
| La Granjuela | 14032 | 47 | 439 | 10706.15 |
| Guadalcázar | 14033 | 55 | 1559 | 3527.90 |
| El Guijo | 14034 | 15 | 352 | 4261.36 |
| Hinojosa del Duque | 14035 | 492 | 6707 | 7335.62 |
| Hornachuelos | 14036 | 174 | 4480 | 3883.93 |
| Iznájar | 14037 | 176 | 4134 | 4257.38 |
| Lucena | 14038 | 3655 | 42733 | 8553.11 |
| Luque | 14039 | 262 | 2976 | 8803.76 |
| Montalbán de Córdoba | 14040 | 319 | 4467 | 7141.26 |
| Montemayor | 14041 | 241 | 3856 | 6250.00 |
| Montilla | 14042 | 1351 | 22739 | 5941.33 |
| Montoro | 14043 | 520 | 9293 | 5595.61 |
| Monturque | 14044 | 63 | 1943 | 3242.41 |
| Moriles | 14045 | 379 | 3701 | 10240.48 |
| Nueva Carteya | 14046 | 412 | 5341 | 7713.91 |
| Obejo | 14047 | 52 | 2008 | 2589.64 |
| Palenciana | 14048 | 103 | 1465 | 7030.72 |
| Palma del Río | 14049 | 1249 | 20928 | 5968.08 |
| Pedro Abad | 14050 | 175 | 2815 | 6216.70 |
| Pedroche | 14051 | 56 | 1482 | 3778.68 |
| Peñarroya-Pueblonuevo | 14052 | 880 | 10561 | 8332.54 |
| Posadas | 14053 | 269 | 7318 | 3675.87 |
| Pozoblanco | 14054 | 1145 | 17204 | 6655.43 |
| Priego de Córdoba | 14055 | 1485 | 22367 | 6639.25 |
| Puente Genil | 14056 | 1607 | 29943 | 5366.86 |
| La Rambla | 14057 | 510 | 7529 | 6773.81 |
| Rute | 14058 | 960 | 9898 | 9698.93 |
| San Sebastián de los Ballesteros | 14059 | 60 | 804 | 7462.69 |
| Santaella | 14060 | 147 | 4614 | 3185.96 |
| Santa Eufemia | 14061 | 87 | 743 | 11709.29 |



| Municipio | CODIGOINE | Casos | poblacion | incidencia |
|-------------------------|------------------|--------------|------------------|-------------------|
| Torrecampo | 14062 | 68 | 1040 | 6538.46 |
| Valenzuela | 14063 | 43 | 1118 | 3846.15 |
| Valsequillo | 14064 | 44 | 348 | 12643.68 |
| La Victoria | 14065 | 68 | 2289 | 2970.73 |
| Villa del Río | 14066 | 566 | 7067 | 8009.06 |
| Villafranca de Córdoba | 14067 | 243 | 4860 | 5000.00 |
| Villaharta | 14068 | 13 | 621 | 2093.40 |
| Villanueva de Córdoba | 14069 | 462 | 8671 | 5328.11 |
| Villanueva del Duque | 14070 | 54 | 1448 | 3729.28 |
| Villanueva del Rey | 14071 | 67 | 1015 | 6600.99 |
| Villaralto | 14072 | 9 | 1118 | 805.01 |
| Villaviciosa de Córdoba | 14073 | 109 | 3200 | 3406.25 |
| El Viso | 14074 | 106 | 2517 | 4211.36 |
| Zuheros | 14075 | 48 | 635 | 7559.06 |
| Fuente Carreteros | 14901 | 31 | 1148 | 2700.35 |
| La Guijarrosa | 14902 | 56 | 1379 | 4060.91 |
| Agrón | 18001 | 22 | 260 | 8461.54 |
| Alamedilla | 18002 | 79 | 569 | 13884.01 |
| Albolote | 18003 | 1851 | 18962 | 9761.63 |
| Albondón | 18004 | 18 | 712 | 2528.09 |
| Albuñán | 18005 | 31 | 409 | 7579.46 |
| Albuñol | 18006 | 388 | 7353 | 5276.76 |
| Albuñuelas | 18007 | 69 | 802 | 8603.49 |
| Aldeire | 18010 | 57 | 630 | 9047.62 |
| Alfacar | 18011 | 611 | 5488 | 11133.38 |
| Algarinejo | 18012 | 365 | 2467 | 14795.30 |
| Alhama de Granada | 18013 | 399 | 5867 | 6800.75 |
| Alhendín | 18014 | 803 | 9509 | 8444.63 |
| Alicún de Ortega | 18015 | 28 | 471 | 5944.80 |
| Almegíjar | 18016 | 6 | 337 | 1780.42 |
| Almuñécar | 18017 | 1043 | 25927 | 4022.83 |
| Alquife | 18018 | 34 | 580 | 5862.07 |
| Arenas del Rey | 18020 | 36 | 653 | 5513.02 |
| Armillá | 18021 | 2188 | 24340 | 8989.32 |
| Atarfe | 18022 | 1775 | 18960 | 9361.81 |
| Baza | 18023 | 1584 | 20430 | 7753.30 |
| Beas de Granada | 18024 | 69 | 980 | 7040.82 |
| Beas de Guadix | 18025 | 22 | 329 | 6686.93 |
| Benalúa | 18027 | 335 | 3310 | 10120.85 |
| Benalúa de las Villas | 18028 | 104 | 1054 | 9867.17 |
| Benamaurel | 18029 | 148 | 2260 | 6548.67 |
| Bérchules | 18030 | 7 | 712 | 983.15 |
| Bubión | 18032 | 19 | 298 | 6375.84 |
| Busquístar | 18033 | 53 | 279 | 18996.42 |
| Cacín | 18034 | 17 | 568 | 2992.96 |
| Cádiar | 18035 | 24 | 1465 | 1638.23 |
| Cájar | 18036 | 453 | 5205 | 8703.17 |
| Calicasas | 18037 | 45 | 638 | 7053.29 |
| Campotéjar | 18038 | 98 | 1229 | 7973.96 |
| Caniles | 18039 | 252 | 4021 | 6267.10 |



| Municipio | CODIGOINE | Casos | poblacion | incidencia |
|----------------------|------------------|--------------|------------------|-------------------|
| Cáñar | 18040 | 9 | 377 | 2387.27 |
| Capileira | 18042 | 32 | 563 | 5683.84 |
| Carataunas | 18043 | 0 | 201 | 0.00 |
| Cástaras | 18044 | 0 | 235 | 0.00 |
| Castilléjar | 18045 | 106 | 1321 | 8024.22 |
| Castril | 18046 | 146 | 2020 | 7227.72 |
| Cenes de la Vega | 18047 | 628 | 8153 | 7702.69 |
| Cijuela | 18048 | 362 | 3415 | 10600.29 |
| Cogollos de Guadix | 18049 | 65 | 642 | 10124.61 |
| Cogollos de la Vega | 18050 | 258 | 2007 | 12855.01 |
| Colomera | 18051 | 228 | 1302 | 17511.52 |
| Cortes de Baza | 18053 | 88 | 1844 | 4772.23 |
| Cortes y Graena | 18054 | 40 | 982 | 4073.32 |
| Cúllar | 18056 | 219 | 4091 | 5353.21 |
| Cúllar Vega | 18057 | 755 | 7547 | 10003.98 |
| Chauchina | 18059 | 758 | 5552 | 13652.74 |
| Chimeneas | 18061 | 116 | 1251 | 9272.58 |
| Churriana de la Vega | 18062 | 1529 | 15689 | 9745.68 |
| Darro | 18063 | 202 | 1634 | 12362.30 |
| Dehesas de Guadix | 18064 | 43 | 422 | 10189.57 |
| Dehesas Viejas | 18065 | 34 | 688 | 4941.86 |
| Deifontes | 18066 | 252 | 2600 | 9692.31 |
| Diezma | 18067 | 55 | 764 | 7198.95 |
| Dílar | 18068 | 126 | 2092 | 6022.94 |
| Dólar | 18069 | 27 | 628 | 4299.36 |
| Dúdar | 18070 | 13 | 327 | 3975.54 |
| Dúrcal | 18071 | 643 | 7111 | 9042.33 |
| Escúzar | 18072 | 104 | 791 | 13147.91 |
| Ferreira | 18074 | 9 | 301 | 2990.03 |
| Fonelas | 18076 | 67 | 978 | 6850.72 |
| Fornes | 18077 | 48 | 556 | 8633.09 |
| Freila | 18078 | 63 | 939 | 6709.27 |
| Fuente Vaqueros | 18079 | 659 | 4384 | 15031.93 |
| Galera | 18082 | 74 | 1071 | 6909.43 |
| Gobernador | 18083 | 5 | 229 | 2183.41 |
| Gójar | 18084 | 439 | 5909 | 7429.35 |
| Gor | 18085 | 29 | 744 | 3897.85 |
| Gorafe | 18086 | 16 | 383 | 4177.55 |
| Granada | 18087 | 25051 | 233648 | 10721.68 |
| Guadahortuna | 18088 | 124 | 1872 | 6623.93 |
| Guadix | 18089 | 1887 | 18436 | 10235.41 |
| Gualchos | 18093 | 256 | 5190 | 4932.56 |
| Güéjar Sierra | 18094 | 227 | 2857 | 7945.40 |
| Güevéjar | 18095 | 190 | 2640 | 7196.97 |
| Huélogo | 18096 | 72 | 401 | 17955.11 |
| Huéneja | 18097 | 58 | 1170 | 4957.26 |
| Huéscar | 18098 | 797 | 7195 | 11077.14 |
| Huétor de Santillán | 18099 | 167 | 1882 | 8873.54 |
| Huétor Tájar | 18100 | 1022 | 10399 | 9827.87 |
| Huétor Vega | 18101 | 1201 | 12035 | 9979.23 |
| Íllora | 18102 | 1187 | 10065 | 11793.34 |
| Ítrabo | 18103 | 24 | 991 | 2421.80 |
| Iznalloz | 18105 | 669 | 5120 | 13066.41 |



| Municipio | CODIGOINE | Casos | poblacion | incidencia |
|------------------------|------------------|--------------|------------------|-------------------|
| Játar | 18106 | 17 | 623 | 2728.73 |
| Jayena | 18107 | 83 | 1052 | 7889.73 |
| Jérez del Marquesado | 18108 | 61 | 955 | 6387.43 |
| Jete | 18109 | 7 | 927 | 755.12 |
| Jun | 18111 | 400 | 3853 | 10381.52 |
| Juviles | 18112 | 1 | 135 | 740.74 |
| La Calahorra | 18114 | 83 | 668 | 12425.15 |
| Láchar | 18115 | 430 | 3513 | 12240.25 |
| Lanjarón | 18116 | 136 | 3530 | 3852.69 |
| Lanteira | 18117 | 44 | 564 | 7801.42 |
| Lecrín | 18119 | 89 | 2156 | 4128.01 |
| Lentegí | 18120 | 1 | 333 | 300.30 |
| Lobras | 18121 | 0 | 133 | 0.00 |
| Loja | 18122 | 2178 | 20419 | 10666.54 |
| Lugros | 18123 | 16 | 310 | 5161.29 |
| Lújar | 18124 | 12 | 483 | 2484.47 |
| La Malahá | 18126 | 150 | 1784 | 8408.07 |
| Maracena | 18127 | 2071 | 22306 | 9284.50 |
| Marchal | 18128 | 18 | 414 | 4347.83 |
| Moclín | 18132 | 333 | 3622 | 9193.82 |
| Molvízar | 18133 | 85 | 2772 | 3066.38 |
| Monachil | 18134 | 645 | 8007 | 8055.45 |
| Montefrío | 18135 | 460 | 5313 | 8658.01 |
| Montejícar | 18136 | 205 | 2110 | 9715.64 |
| Montillana | 18137 | 125 | 1129 | 11071.74 |
| Moraleda de Zafayona | 18138 | 250 | 3117 | 8020.53 |
| Motril | 18140 | 3212 | 58460 | 5494.36 |
| Murtas | 18141 | 17 | 455 | 3736.26 |
| Nigüelas | 18143 | 83 | 1185 | 7004.22 |
| Nívar | 18144 | 79 | 1036 | 7625.48 |
| Ogíjares | 18145 | 1461 | 14348 | 10182.60 |
| Orce | 18146 | 81 | 1185 | 6835.44 |
| Órgiva | 18147 | 298 | 5784 | 5152.14 |
| Otívar | 18148 | 26 | 1011 | 2571.71 |
| Villa de Otura | 18149 | 563 | 6982 | 8063.59 |
| Padul | 18150 | 861 | 8694 | 9903.38 |
| Pampaneira | 18151 | 11 | 317 | 3470.03 |
| Pedro Martínez | 18152 | 150 | 1138 | 13181.02 |
| Peligros | 18153 | 1493 | 11492 | 12991.65 |
| La Peza | 18154 | 64 | 1167 | 5484.15 |
| Pinos Genil | 18157 | 100 | 1490 | 6711.41 |
| Pinos Puente | 18158 | 1127 | 9894 | 11390.74 |
| Píñar | 18159 | 57 | 1103 | 5167.72 |
| Polícar | 18161 | 3 | 263 | 1140.68 |
| Polopos | 18162 | 52 | 1722 | 3019.74 |
| Pórtugos | 18163 | 34 | 368 | 9239.13 |
| Puebla de Don Fadrique | 18164 | 258 | 2238 | 11528.15 |
| Pulianas | 18165 | 618 | 5466 | 11306.26 |
| Purullena | 18167 | 241 | 2306 | 10451.00 |
| Quéntar | 18168 | 62 | 947 | 6546.99 |



| Municipio | CODIGOINE | Casos | poblacion | incidencia |
|--------------------------|------------------|--------------|------------------|-------------------|
| Rubite | 18170 | 8 | 382 | 2094.24 |
| Salar | 18171 | 255 | 2621 | 9729.11 |
| Salobreña | 18173 | 441 | 12513 | 3524.33 |
| Santa Cruz del Comercio | 18174 | 74 | 531 | 13935.97 |
| Santa Fe | 18175 | 1631 | 15222 | 10714.75 |
| Soportújar | 18176 | 15 | 264 | 5681.82 |
| Sorvilán | 18177 | 34 | 527 | 6451.61 |
| Torre-Cardela | 18178 | 47 | 716 | 6564.25 |
| Torvizcón | 18179 | 24 | 625 | 3840.00 |
| Trevélez | 18180 | 51 | 736 | 6929.35 |
| Turón | 18181 | 5 | 232 | 2155.17 |
| Ugíjar | 18182 | 174 | 2517 | 6912.99 |
| Válor | 18183 | 18 | 677 | 2658.79 |
| Vélez de Benaudalla | 18184 | 134 | 2890 | 4636.68 |
| Ventas de Huelma | 18185 | 82 | 657 | 12480.97 |
| Villanueva de las Torres | 18187 | 21 | 562 | 3736.65 |
| Villanueva Mesía | 18188 | 191 | 2021 | 9450.77 |
| Víznar | 18189 | 65 | 993 | 6545.82 |
| Zafarraya | 18192 | 113 | 2120 | 5330.19 |
| La Zubia | 18193 | 1881 | 19330 | 9730.99 |
| Zújar | 18194 | 265 | 2544 | 10416.67 |
| La Taha | 18901 | 71 | 670 | 10597.01 |
| El Valle | 18902 | 58 | 907 | 6394.71 |
| Nevada | 18903 | 77 | 1072 | 7182.84 |
| Alpujarra de la Sierra | 18904 | 21 | 969 | 2167.18 |
| Las Gábias | 18905 | 1911 | 21543 | 8870.63 |
| Los Guájares | 18906 | 27 | 1053 | 2564.10 |
| Valle del Zalabí | 18907 | 150 | 2105 | 7125.89 |
| Villamena | 18908 | 95 | 934 | 10171.31 |
| Morelábor | 18909 | 61 | 572 | 10664.34 |
| El Pinar | 18910 | 23 | 865 | 2658.96 |
| Vegas del Genil | 18911 | 968 | 11432 | 8467.46 |
| Cuevas del Campo | 18912 | 140 | 1744 | 8027.52 |
| Zagra | 18913 | 88 | 885 | 9943.50 |
| Valderrubio | 18914 | 215 | 2066 | 10406.58 |
| Domingo Pérez de Granada | 18915 | 92 | 878 | 10478.36 |
| Torrenueva Costa | 18916 | 79 | 2796 | 2825.46 |
| Alájar | 21001 | 16 | 759 | 2108.04 |
| Aljaraque | 21002 | 1002 | 21474 | 4666.11 |
| El Almendro | 21003 | 38 | 840 | 4523.81 |
| Almonaster la Real | 21004 | 67 | 1788 | 3747.20 |
| Almonte | 21005 | 1498 | 24507 | 6112.54 |
| Alosno | 21006 | 163 | 3933 | 4144.42 |
| Aracena | 21007 | 517 | 8255 | 6262.87 |
| Aroche | 21008 | 90 | 3054 | 2946.95 |
| Arroyomolinos de León | 21009 | 6 | 947 | 633.58 |
| Ayamonte | 21010 | 1281 | 21104 | 6069.94 |
| Beas | 21011 | 197 | 4341 | 4538.12 |
| Berrocal | 21012 | 19 | 303 | 6270.63 |



| Municipio | CODIGOINE | Casos | poblacion | incidencia |
|---------------------------|------------------|--------------|------------------|-------------------|
| Bollullos Par del Condado | 21013 | 803 | 14387 | 5581.43 |
| Bonares | 21014 | 253 | 6060 | 4174.92 |
| Cabezas Rubias | 21015 | 30 | 706 | 4249.29 |
| Cala | 21016 | 34 | 1159 | 2933.56 |
| Calañas | 21017 | 174 | 2768 | 6286.13 |
| El Campillo | 21018 | 70 | 2024 | 3458.50 |
| Campofrío | 21019 | 7 | 713 | 981.77 |
| Cañaverale de León | 21020 | 4 | 396 | 1010.10 |
| Cartaya | 21021 | 1265 | 20083 | 6298.86 |
| Castaño del Robledo | 21022 | 7 | 228 | 3070.18 |
| El Cerro de Andévalo | 21023 | 137 | 2327 | 5887.41 |
| Corteconcepción | 21024 | 24 | 536 | 4477.61 |
| Cortegana | 21025 | 199 | 4602 | 4324.21 |
| Cortelazor | 21026 | 7 | 299 | 2341.14 |
| Cumbres de Enmedio | 21027 | 0 | 51 | 0.00 |
| Cumbres de San Bartolomé | 21028 | 10 | 376 | 2659.57 |
| Cumbres Mayores | 21029 | 50 | 1749 | 2858.78 |
| Chucena | 21030 | 117 | 2223 | 5263.16 |
| Encinasola | 21031 | 118 | 1310 | 9007.63 |
| Escacena del Campo | 21032 | 148 | 2287 | 6471.36 |
| Fuenteheridos | 21033 | 8 | 709 | 1128.35 |
| Galaroza | 21034 | 27 | 1382 | 1953.69 |
| Gibraleón | 21035 | 586 | 12737 | 4600.77 |
| La Granada de Río-Tinto | 21036 | 2 | 243 | 823.05 |
| El Granado | 21037 | 38 | 532 | 7142.86 |
| Higuera de la Sierra | 21038 | 32 | 1291 | 2478.70 |
| Hinojales | 21039 | 1 | 330 | 303.03 |
| Hinojos | 21040 | 133 | 3961 | 3357.74 |
| Huelva | 21041 | 7429 | 143837 | 5164.87 |
| Isla Cristina | 21042 | 2059 | 21393 | 9624.64 |
| Jabugo | 21043 | 67 | 2260 | 2964.60 |
| Lepe | 21044 | 2083 | 27880 | 7471.31 |
| Linares de la Sierra | 21045 | 4 | 262 | 1526.72 |
| Lucena del Puerto | 21046 | 234 | 3261 | 7175.71 |
| Manzanilla | 21047 | 84 | 2118 | 3966.01 |
| Los Marines | 21048 | 6 | 399 | 1503.76 |
| Minas de Riotinto | 21049 | 112 | 3812 | 2938.09 |
| Moguer | 21050 | 1092 | 21867 | 4993.83 |
| La Nava | 21051 | 2 | 258 | 775.19 |
| Nerva | 21052 | 153 | 5169 | 2959.95 |
| Niebla | 21053 | 195 | 4116 | 4737.61 |
| La Palma del Condado | 21054 | 1041 | 10801 | 9638.00 |
| Palos de la Frontera | 21055 | 579 | 11742 | 4931.02 |
| Paterna del Campo | 21056 | 124 | 3457 | 3586.93 |
| Paymogo | 21057 | 74 | 1162 | 6368.33 |
| Puebla de Guzmán | 21058 | 111 | 3092 | 3589.91 |
| Puerto Moral | 21059 | 4 | 278 | 1438.85 |
| Punta Umbría | 21060 | 715 | 15355 | 4656.46 |



| Municipio | CODIGOINE | Casos | poblacion | incidencia |
|-------------------------------|------------------|--------------|------------------|-------------------|
| Rociana del Condado | 21061 | 512 | 7939 | 6449.17 |
| Rosal de la Frontera | 21062 | 27 | 1697 | 1591.04 |
| San Bartolomé de la Torre | 21063 | 283 | 3761 | 7524.59 |
| San Juan del Puerto | 21064 | 446 | 9411 | 4739.14 |
| Sanlúcar de Guadiana | 21065 | 6 | 403 | 1488.83 |
| San Silvestre de Guzmán | 21066 | 15 | 614 | 2443.00 |
| Santa Ana la Real | 21067 | 9 | 475 | 1894.74 |
| Santa Bárbara de Casa | 21068 | 14 | 1043 | 1342.28 |
| Santa Olalla del Cala | 21069 | 94 | 2022 | 4648.86 |
| Trigueros | 21070 | 270 | 7862 | 3434.24 |
| Valdelarco | 21071 | 4 | 231 | 1731.60 |
| Valverde del Camino | 21072 | 481 | 12750 | 3772.55 |
| Villablanca | 21073 | 179 | 2885 | 6204.51 |
| Villalba del Alcor | 21074 | 472 | 3366 | 14022.58 |
| Villanueva de las Cruces | 21075 | 20 | 387 | 5167.96 |
| Villanueva de los Castillejos | 21076 | 160 | 2825 | 5663.72 |
| Villarrasa | 21077 | 149 | 2211 | 6739.03 |
| Zalamea la Real | 21078 | 86 | 3054 | 2815.98 |
| Zufre | 21079 | 12 | 796 | 1507.54 |
| La Zarza-Perrunal | 21902 | 22 | 1253 | 1755.79 |
| Albanchez de Mágina | 23001 | 21 | 1011 | 2077.15 |
| Alcalá la Real | 23002 | 1762 | 21709 | 8116.45 |
| Alcaudete | 23003 | 581 | 10483 | 5542.31 |
| Aldeaquemada | 23004 | 31 | 476 | 6512.61 |
| Andújar | 23005 | 1922 | 36615 | 5249.21 |
| Arjona | 23006 | 281 | 5515 | 5095.19 |
| Arjonilla | 23007 | 139 | 3571 | 3892.47 |
| Arquillos | 23008 | 146 | 1722 | 8478.51 |
| Baeza | 23009 | 1291 | 15791 | 8175.54 |
| Bailén | 23010 | 1256 | 17548 | 7157.51 |
| Baños de la Encina | 23011 | 193 | 2576 | 7492.24 |
| Beas de Segura | 23012 | 513 | 5100 | 10058.82 |
| Begíjar | 23014 | 228 | 3009 | 7577.27 |
| Bélmez de la Moraleda | 23015 | 89 | 1569 | 5672.40 |
| Benatae | 23016 | 28 | 445 | 6292.13 |
| Cabra del Santo Cristo | 23017 | 109 | 1782 | 6116.72 |
| Cambil | 23018 | 178 | 2683 | 6634.36 |
| Campillo de Arenas | 23019 | 203 | 1751 | 11593.38 |
| Canena | 23020 | 110 | 1814 | 6063.95 |
| Carboneros | 23021 | 17 | 591 | 2876.48 |
| La Carolina | 23024 | 744 | 15160 | 4907.65 |
| Castellar | 23025 | 450 | 3292 | 13669.50 |
| Castillo de Locubín | 23026 | 383 | 4049 | 9459.13 |



| Municipio | CODIGOINE | Casos | poblacion | incidencia |
|------------------------|------------------|--------------|------------------|-------------------|
| Cazalilla | 23027 | 107 | 803 | 13325.03 |
| Cazorla | 23028 | 463 | 7352 | 6297.61 |
| Chiclana de Segura | 23029 | 34 | 955 | 3560.21 |
| Chilluévar | 23030 | 91 | 1410 | 6453.90 |
| Escañuela | 23031 | 39 | 944 | 4131.36 |
| Espeluy | 23032 | 27 | 620 | 4354.84 |
| Frailles | 23033 | 176 | 1585 | 11104.10 |
| Fuensanta de Martos | 23034 | 144 | 3038 | 4739.96 |
| Fuerte del Rey | 23035 | 145 | 1355 | 10701.11 |
| Génave | 23037 | 26 | 590 | 4406.78 |
| La Guardia de Jaén | 23038 | 389 | 4983 | 7806.54 |
| Guarromán | 23039 | 249 | 2739 | 9090.91 |
| Lahiguera | 23040 | 141 | 1686 | 8362.99 |
| Higuera de Calatrava | 23041 | 26 | 614 | 4234.53 |
| Hinojares | 23042 | 18 | 373 | 4825.74 |
| Hornos | 23043 | 50 | 594 | 8417.51 |
| Huelma | 23044 | 428 | 5744 | 7451.25 |
| Huesa | 23045 | 229 | 2490 | 9196.79 |
| Ibros | 23046 | 174 | 2827 | 6154.93 |
| La Iruela | 23047 | 131 | 1879 | 6971.79 |
| Iznatoraf | 23048 | 63 | 942 | 6687.90 |
| Jabalquinto | 23049 | 136 | 2017 | 6742.69 |
| Jaén | 23050 | 8580 | 112757 | 7609.28 |
| Jamilena | 23051 | 274 | 3271 | 8376.64 |
| Jimena | 23052 | 114 | 1269 | 8983.45 |
| Jódar | 23053 | 1190 | 11634 | 10228.64 |
| Larva | 23054 | 39 | 474 | 8227.85 |
| Linares | 23055 | 5381 | 57353 | 9382.25 |
| Lopera | 23056 | 226 | 3652 | 6188.39 |
| Lupión | 23057 | 39 | 820 | 4756.10 |
| Mancha Real | 23058 | 797 | 11328 | 7035.66 |
| Marmolejo | 23059 | 301 | 6763 | 4450.69 |
| Martos | 23060 | 1414 | 24343 | 5808.65 |
| Mengíbar | 23061 | 716 | 9997 | 7162.15 |
| Montizón | 23062 | 47 | 1689 | 2782.71 |
| Navas de San Juan | 23063 | 339 | 4528 | 7486.75 |
| Noalejo | 23064 | 169 | 1932 | 8747.41 |
| Orcera | 23065 | 244 | 1791 | 13623.67 |
| Peal de Becerro | 23066 | 193 | 5240 | 3683.21 |
| Pegalajar | 23067 | 238 | 2875 | 8278.26 |
| Porcuna | 23069 | 354 | 6156 | 5750.49 |
| Pozo Alcón | 23070 | 465 | 4731 | 9828.79 |
| Puente de Génave | 23071 | 127 | 2159 | 5882.35 |
| La Puerta de Segura | 23072 | 161 | 2234 | 7206.80 |
| Quesada | 23073 | 378 | 5196 | 7274.83 |
| Rus | 23074 | 166 | 3531 | 4701.22 |
| Sabiote | 23075 | 257 | 3886 | 6613.48 |
| Santa Elena | 23076 | 30 | 890 | 3370.79 |
| Santiago de Calatrava | 23077 | 12 | 675 | 1777.78 |
| Santisteban del Puerto | 23079 | 306 | 4463 | 6856.37 |
| Santo Tomé | 23080 | 180 | 2129 | 8454.67 |



| Municipio | CODIGOINE | Casos | poblacion | incidencia |
|-----------------------------|------------------|--------------|------------------|-------------------|
| Segura de la Sierra | 23081 | 208 | 1803 | 11536.33 |
| Siles | 23082 | 109 | 2220 | 4909.91 |
| Sorihuela del Guadalimar | 23084 | 48 | 1098 | 4371.58 |
| Torreblascopedro | 23085 | 247 | 2508 | 9848.48 |
| Torredelcampo | 23086 | 1806 | 14142 | 12770.47 |
| Torredonjimeno | 23087 | 990 | 13632 | 7262.32 |
| Torreperogil | 23088 | 579 | 7222 | 8017.17 |
| Torres | 23090 | 70 | 1372 | 5102.04 |
| Torres de Albánchez | 23091 | 25 | 770 | 3246.75 |
| Úbeda | 23092 | 2117 | 34329 | 6166.80 |
| Valdepeñas de Jaén | 23093 | 234 | 3679 | 6360.42 |
| Vilches | 23094 | 315 | 4409 | 7144.48 |
| Villacarrillo | 23095 | 944 | 10673 | 8844.75 |
| Villanueva de la Reina | 23096 | 181 | 3038 | 5957.87 |
| Villanueva del Arzobispo | 23097 | 682 | 8078 | 8442.68 |
| Villardompardo | 23098 | 32 | 968 | 3305.79 |
| Los Villares | 23099 | 575 | 6020 | 9551.50 |
| Villarodrigo | 23101 | 27 | 391 | 6905.37 |
| Cárcheles | 23901 | 36 | 1332 | 2702.70 |
| Bedmar y Garcéz | 23902 | 205 | 2633 | 7785.80 |
| Villatorres | 23903 | 225 | 4298 | 5234.99 |
| Santiago-Pontones | 23904 | 261 | 2911 | 8965.99 |
| Arroyo del Ojanco | 23905 | 269 | 2287 | 11762.13 |
| Alameda | 29001 | 563 | 5387 | 10451.09 |
| Alcaucín | 29002 | 70 | 2279 | 3071.52 |
| Alfarnate | 29003 | 95 | 1065 | 8920.19 |
| Alfarnatejo | 29004 | 24 | 364 | 6593.41 |
| Algarrobo | 29005 | 297 | 6556 | 4530.20 |
| Algatocín | 29006 | 55 | 814 | 6756.76 |
| Alhaurín de la Torre | 29007 | 2296 | 41170 | 5576.88 |
| Alhaurín el Grande | 29008 | 1573 | 25358 | 6203.17 |
| Almáchar | 29009 | 132 | 1817 | 7264.72 |
| Almargen | 29010 | 273 | 1947 | 14021.57 |
| Almogía | 29011 | 73 | 3792 | 1925.11 |
| Álora | 29012 | 745 | 13112 | 5681.82 |
| Alozaina | 29013 | 69 | 2061 | 3347.89 |
| Alpandeire | 29014 | 14 | 263 | 5323.19 |
| Antequera | 29015 | 1905 | 41318 | 4610.58 |
| Árchez | 29016 | 18 | 385 | 4675.32 |
| Archidona | 29017 | 390 | 8168 | 4774.73 |
| Ardales | 29018 | 169 | 2506 | 6743.81 |
| Arenas | 29019 | 37 | 1177 | 3143.59 |
| Arriate | 29020 | 319 | 4082 | 7814.80 |
| Atajate | 29021 | 0 | 169 | 0.00 |
| Benadalid | 29022 | 1 | 233 | 429.18 |
| Benahavís | 29023 | 297 | 7748 | 3833.25 |
| Benalauría | 29024 | 11 | 438 | 2511.42 |
| Benalmádena | 29025 | 3388 | 69144 | 48100.02 |
| Benamargosa | 29026 | 32 | 1535 | 2084.69 |
| Benamocarra | 29027 | 138 | 3046 | 4530.53 |



| Municipio | CODIGOINE | Casos | poblacion | incidencia |
|-----------------------|------------------|--------------|------------------|-------------------|
| Benaolán | 29028 | 73 | 1453 | 5024.09 |
| Benarrabá | 29029 | 14 | 446 | 3139.01 |
| El Borge | 29030 | 74 | 922 | 8026.03 |
| El Burgo | 29031 | 38 | 1792 | 2120.54 |
| Campillos | 29032 | 437 | 8387 | 5210.44 |
| Canillas de Aceituno | 29033 | 42 | 1680 | 2500.00 |
| Canillas de Albaida | 29034 | 20 | 759 | 2635.05 |
| Cañete la Real | 29035 | 154 | 1633 | 9430.50 |
| Carratraca | 29036 | 15 | 740 | 2027.03 |
| Cartajima | 29037 | 15 | 242 | 6198.35 |
| Cártama | 29038 | 1366 | 26738 | 5108.83 |
| Casabermeja | 29039 | 207 | 3629 | 5704.05 |
| Casarabonela | 29040 | 56 | 2514 | 2227.53 |
| Casares | 29041 | 273 | 6883 | 3966.29 |
| Coín | 29042 | 1665 | 22673 | 7343.54 |
| Colmenar | 29043 | 113 | 3409 | 3314.76 |
| Comares | 29044 | 20 | 1330 | 1503.76 |
| Cómpeta | 29045 | 94 | 3967 | 2369.55 |
| Cortes de la Frontera | 29046 | 177 | 3065 | 5774.88 |
| Cuevas Bajas | 29047 | 39 | 1370 | 2846.72 |
| Cuevas del Becerro | 29048 | 316 | 1597 | 19787.10 |
| Cuevas de San Marcos | 29049 | 314 | 3601 | 8719.80 |
| Cútar | 29050 | 19 | 616 | 3084.42 |
| Estepona | 29051 | 4194 | 70228 | 5971.98 |
| Faraján | 29052 | 10 | 261 | 3831.42 |
| Frigiliana | 29053 | 40 | 3062 | 1306.34 |
| Fuengirola | 29054 | 4120 | 82837 | 4973.62 |
| Fuente de Piedra | 29055 | 92 | 2662 | 3456.05 |
| Gaucín | 29056 | 91 | 1589 | 5726.87 |
| Genalguacil | 29057 | 20 | 393 | 5089.06 |
| Guaro | 29058 | 154 | 2280 | 6754.39 |
| Humilladero | 29059 | 143 | 3297 | 4337.28 |
| Igualeja | 29060 | 37 | 752 | 4920.21 |
| Istán | 29061 | 51 | 1494 | 3413.65 |
| Iznate | 29062 | 10 | 907 | 1102.54 |
| Jimera de Líbar | 29063 | 20 | 379 | 5277.04 |
| Jubrique | 29064 | 16 | 523 | 3059.27 |
| Júzcar | 29065 | 7 | 214 | 3271.03 |
| Macharaviaya | 29066 | 5 | 513 | 974.66 |
| Málaga | 29067 | 33949 | 578460 | 5868.86 |
| Manilva | 29068 | 978 | 16439 | 5949.27 |
| Marbella | 29069 | 11581 | 147633 | 7844.45 |
| Mijas | 29070 | 4487 | 85397 | 5254.28 |
| Moclinejo | 29071 | 87 | 1251 | 6954.44 |
| Mollina | 29072 | 198 | 5276 | 3752.84 |
| Monda | 29073 | 211 | 2697 | 7823.51 |
| Montejaque | 29074 | 79 | 949 | 8324.55 |
| Nerja | 29075 | 529 | 21144 | 2501.89 |
| Ojén | 29076 | 173 | 3816 | 4533.54 |
| Parauta | 29077 | 8 | 239 | 3347.28 |
| Periana | 29079 | 192 | 3089 | 6215.60 |
| Pizarra | 29080 | 525 | 9444 | 5559.09 |



| Municipio | CODIGOINE | Casos | poblacion | incidencia |
|--------------------------------|------------------|--------------|------------------|-------------------|
| Pujerra | 29081 | 4 | 308 | 1298.70 |
| Rincón de la Victoria | 29082 | 2107 | 48768 | 4320.46 |
| Riogordo | 29083 | 82 | 2723 | 3011.38 |
| Ronda | 29084 | 3047 | 33730 | 9033.50 |
| Salares | 29085 | 9 | 173 | 5202.31 |
| Sayalonga | 29086 | 58 | 1568 | 3698.98 |
| Sedella | 29087 | 6 | 576 | 1041.67 |
| Sierra de Yeguas | 29088 | 272 | 3318 | 8197.71 |
| Teba | 29089 | 475 | 3744 | 12686.97 |
| Tolox | 29090 | 72 | 2136 | 3370.79 |
| Torrox | 29091 | 413 | 17943 | 2301.73 |
| Totalán | 29092 | 16 | 737 | 2170.96 |
| Valle de Abdalajís | 29093 | 68 | 2502 | 2717.83 |
| Vélez-Málaga | 29094 | 4832 | 82365 | 5866.57 |
| Villanueva de Algaidas | 29095 | 81 | 4148 | 1952.75 |
| Villanueva del Rosario | 29096 | 166 | 3362 | 4937.54 |
| Villanueva del Trabuco | 29097 | 396 | 5308 | 7460.44 |
| Villanueva de Tapia | 29098 | 51 | 1460 | 3493.15 |
| Viñuela | 29099 | 48 | 2055 | 2335.77 |
| Yunquera | 29100 | 147 | 2869 | 5123.74 |
| Torremolinos | 29901 | 3140 | 69166 | 4539.80 |
| Villanueva de la Concepción | 29902 | 153 | 3288 | 4653.28 |
| Montecorto | 29903 | 24 | 586 | 4095.56 |
| Serrato | 29904 | 32 | 482 | 6639.00 |
| Aguadulce | 41001 | 106 | 2035 | 5208.85 |
| Alanís | 41002 | 65 | 1706 | 3810.08 |
| Albaida del Aljarafe | 41003 | 127 | 3201 | 3967.51 |
| Alcalá de Guadaíra | 41004 | 4279 | 75533 | 5665.07 |
| Alcalá del Río | 41005 | 1048 | 12186 | 8600.03 |
| Alcolea del Río | 41006 | 151 | 3347 | 4511.50 |
| La Algaba | 41007 | 1634 | 16503 | 9901.23 |
| Algámitas | 41008 | 184 | 1253 | 14684.76 |
| Almadén de la Plata | 41009 | 62 | 1307 | 4743.69 |
| Almensilla | 41010 | 218 | 6175 | 3530.36 |
| Arahal | 41011 | 1663 | 19533 | 8513.80 |
| Aznalcázar | 41012 | 269 | 4588 | 5863.12 |
| Aznalcóllar | 41013 | 171 | 6083 | 2811.11 |
| Badolatosa | 41014 | 269 | 3079 | 8736.60 |
| Benacazón | 41015 | 453 | 7222 | 6272.50 |
| Bollullos de la Mitación | 41016 | 423 | 10931 | 3869.73 |
| Bormujos | 41017 | 1173 | 22180 | 5288.55 |
| Brenes | 41018 | 996 | 12501 | 7967.36 |
| Burguillos | 41019 | 454 | 6766 | 6710.02 |
| Las Cabezas de San Juan | 41020 | 1212 | 16358 | 7409.22 |
| Camas | 41021 | 1596 | 27560 | 5791.00 |
| La Campana | 41022 | 309 | 5238 | 5899.20 |
| Cantillana | 41023 | 941 | 10736 | 8764.90 |



| Municipio | CODIGOINE | Casos | poblacion | incidencia |
|-----------------------------|------------------|--------------|------------------|-------------------|
| Carmona | 41024 | 1774 | 28834 | 6152.46 |
| Carrión de los Céspedes | 41025 | 119 | 2547 | 4672.16 |
| Casariche | 41026 | 640 | 5429 | 11788.54 |
| Castilblanco de los Arroyos | 41027 | 293 | 4899 | 5980.81 |
| Castilleja de Guzmán | 41028 | 149 | 2833 | 5259.44 |
| Castilleja de la Cuesta | 41029 | 804 | 17516 | 4590.09 |
| Castilleja del Campo | 41030 | 23 | 640 | 3593.75 |
| El Castillo de las Guardas | 41031 | 104 | 1468 | 7084.47 |
| Cazalla de la Sierra | 41032 | 203 | 4684 | 4333.90 |
| Constantina | 41033 | 405 | 5864 | 6906.55 |
| Coria del Río | 41034 | 1949 | 30908 | 6305.81 |
| Coripe | 41035 | 58 | 1238 | 4684.98 |
| El Coronil | 41036 | 221 | 4717 | 4685.18 |
| Los Corrales | 41037 | 262 | 3938 | 6653.12 |
| Dos Hermanas | 41038 | 8071 | 135050 | 5976.31 |
| Écija | 41039 | 2309 | 39893 | 5787.98 |
| Espartinas | 41040 | 632 | 15824 | 3993.93 |
| Estepa | 41041 | 1053 | 12497 | 8426.02 |
| Fuentes de Andalucía | 41042 | 375 | 7152 | 5243.29 |
| El Garrobo | 41043 | 85 | 782 | 10869.57 |
| Gelves | 41044 | 512 | 10193 | 5023.06 |
| Gerena | 41045 | 378 | 7674 | 4925.72 |
| Gilena | 41046 | 335 | 3727 | 8988.46 |
| Gines | 41047 | 629 | 13428 | 4684.24 |
| Guadalcanal | 41048 | 115 | 2608 | 4409.51 |
| Guillena | 41049 | 784 | 12903 | 6076.11 |
| Herrera | 41050 | 399 | 6464 | 6172.65 |
| Huévar del Aljarafe | 41051 | 129 | 3060 | 4215.69 |
| Lantejuela | 41052 | 305 | 3846 | 7930.32 |
| Lebrija | 41053 | 1527 | 27578 | 5537.02 |
| Lora de Estepa | 41054 | 51 | 873 | 5841.92 |
| Lora del Río | 41055 | 1285 | 18630 | 6897.48 |
| La Luisiana | 41056 | 211 | 4578 | 4609.00 |
| El Madroño | 41057 | 2 | 287 | 696.86 |
| Mairena del Alcor | 41058 | 1268 | 23698 | 5350.66 |
| Mairena del Aljarafe | 41059 | 2340 | 46555 | 5026.31 |
| Marchena | 41060 | 1059 | 19329 | 5478.81 |
| Marinaleda | 41061 | 103 | 2592 | 3973.77 |
| Martín de la Jara | 41062 | 247 | 2665 | 9268.29 |
| Los Molares | 41063 | 373 | 3518 | 10602.62 |
| Montellano | 41064 | 690 | 7053 | 9783.07 |
| Morón de la Frontera | 41065 | 1385 | 27633 | 5012.12 |
| Las Navas de la Concepción | 41066 | 23 | 1542 | 1491.57 |
| Olivares | 41067 | 506 | 9466 | 5345.45 |
| Osuna | 41068 | 1171 | 17621 | 6645.48 |
| Los Palacios y Villafranca | 41069 | 2967 | 38548 | 7696.90 |



| Municipio | CODIGOINE | Casos | poblacion | incidencia |
|--------------------------------|------------------|--------------|------------------|-------------------|
| Palomares del Río | 41070 | 361 | 8843 | 4082.33 |
| Paradas | 41071 | 513 | 6857 | 7481.41 |
| Pedrera | 41072 | 521 | 5158 | 10100.81 |
| El Pedroso | 41073 | 79 | 2009 | 3932.30 |
| Peñaflor | 41074 | 194 | 3639 | 5331.13 |
| Pilas | 41075 | 1121 | 13952 | 8034.69 |
| Pruna | 41076 | 208 | 2605 | 7984.64 |
| La Puebla de Cazalla | 41077 | 607 | 10932 | 5552.51 |
| La Puebla de los Infantes | 41078 | 84 | 2980 | 2818.79 |
| La Puebla del Río | 41079 | 688 | 11920 | 5771.81 |
| El Real de la Jara | 41080 | 30 | 1494 | 2008.03 |
| La Rinconada | 41081 | 3065 | 39062 | 7846.50 |
| La Roda de Andalucía | 41082 | 272 | 4175 | 6514.97 |
| El Ronquillo | 41083 | 66 | 1377 | 4793.03 |
| El Rubio | 41084 | 158 | 3369 | 4689.82 |
| Salteras | 41085 | 217 | 5564 | 3900.07 |
| San Juan de Aznalfarache | 41086 | 1429 | 21774 | 6562.87 |
| Sanlúcar la Mayor | 41087 | 554 | 13943 | 3973.32 |
| San Nicolás del Puerto | 41088 | 29 | 596 | 4865.77 |
| Santiponce | 41089 | 653 | 8538 | 7648.16 |
| El Saucejo | 41090 | 302 | 4235 | 7131.05 |
| Sevilla | 41091 | 41121 | 691395 | 5947.54 |
| Tocina | 41092 | 462 | 9486 | 4870.34 |
| Tomares | 41093 | 1061 | 25455 | 4168.14 |
| Umbrete | 41094 | 534 | 9000 | 5933.33 |
| Utrera | 41095 | 3449 | 50962 | 6767.79 |
| Valencina de la Concepción | 41096 | 349 | 7776 | 4488.17 |
| Villamanrique de la Condesa | 41097 | 254 | 4477 | 5673.44 |
| Villanueva del Ariscal | 41098 | 322 | 6591 | 4885.45 |
| Villanueva del Río y Minas | 41099 | 233 | 4847 | 4807.10 |
| Villanueva de San Juan | 41100 | 46 | 1090 | 4220.18 |
| Villaverde del Río | 41101 | 660 | 7842 | 8416.22 |
| El Viso del Alcor | 41102 | 1522 | 19324 | 7876.22 |
| Cañada Rosal | 41901 | 103 | 3325 | 3097.74 |
| Isla Mayor | 41902 | 357 | 5825 | 6128.76 |
| El Cuervo de Sevilla | 41903 | 475 | 8656 | 5487.52 |
| El Palmar de Troya | 41904 | 274 | 2343 | 11694.41 |